

**ELABORAT LOKACIJSKE PREVERITVE
ZA DOLOČITEV OBSEGA STAVBNEGA ZEMLJIŠČA PRI POSAMIČNI
POSELITVI**

- na parcelah št. 332 in 333/3,
k.o. Liberga (1846)

ID LP v PIS: ____



Razvojni center
PLANIRANJE d.o.o. Celje

SPLOŠNI PODATKI

NAZIV LOKACIJSKE PREVERITVE: **ELABORAT LOKACIJSKE PREVERITVE
ZA DOLOČITEV OBSEGA STAVBNEGA ZEMLJIŠČA PRI
POSAMIČNI POSELITVI
- na parcelah št. 332 in 333/3, k.o. Liberga (1846)**

IZDELAL:



**Razvojni center
PLANIRANJE d.o.o. Celje**
3000 Celje, Ulica XIV. divizije 14
telefon: 03/42 74 230
e-mail: info@rcpl.si

ŠTEV. PROJEKTA: 16/24

ID LP v PIS:

POOBLAŠČENA PROSTORSKA
NAČRTOVALKA:
Identifikacijska številka

IRENA POVALEJ
univ.dipl.inž.arh.
PA PPN ZAPS 1494

ODGOVORNI GEODET:
Identifikacijska številka

ROBERT POTOČNIK
univ.dipl.inž.geod.
IZS Geo 0374

SODELAVCI:

LANA BAVCON
dipl.inž.arh.urb.

DIREKTOR:

RADOVAN ROMIH
univ.dipl.inž.kraj.arh.

ŠTEV. IZVODOV:
nepooblaščno kopiranje in
razmnoževanje ni dovoljeno

2+arhivski izvod

IZDELANO:

maj 2024

VSEBINA

I. TEKSTUALNI DEL

1	UVODNA POJASNILA	4
2	VELJAVNI PROSTORSKI AKTI OBČINE, POTRJENE LOKACIJSKE PREVERITVE	5
3	IZVORNO OBMOČJE ZA LOKACIJSKO PREVERITEV	6
4	OBMOČJE LOKACIJSKE PREVERITVE	7
5	OBMOČJA VAROVANJ IN OMEJITEV	8
6	NAMEN LOKACIJSKE PREVERITVE	9
7	OPIS PREDLAGANE SPREMEMBE OBMOČJA POSAMIČNE POSELITVE.....	9
8	UTEMELJITEV SKLADNOSTI NAMENA LOKACIJSKE PREVERITVE Z ZUREP-3.....	12
9	SEZNAM PODATKOVNIH VIROV IN DODATNE DOKUMENTACIJE	15

II. GRAFIČNI DEL

1	Izsek iz občinskega prostorskega načrta s prikazom območja lokacijske preveritve	M 1:5000
2	Situacija obstoječega stanja	M 1:500
3	Prikaz območja lokacijske preveritve	M 1:1000

I. TEKSTUALNI DEL

1 UVODNA POJASNILA

Investitor/pobudnik želi na delu parcele št. 332 in 333/3 k.o. Liberga (1846), zgraditi nov kmetijski objekt - objekt za shranjevanje kmetijskih strojev, orodja in mehanizacije. Na območju predvidenega objekta stoji kmetijski objekt - kozolec, ki se odstrani.

Na območju opredeljenega stavbnega zemljišča razpršene poselitve (izvornega območja) stoji več stanovanjskih in gospodarskih objektov.

Lokacija novega kmetijskega objekta se nahaja zunaj meje opredeljenega stavbnega zemljišča razpršene poselitve oz. posamične poselitve. Predmet lokacijske preveritve je širitev stavbnega zemljišča na posamični poselitvi.

Zakon o urejanju prostora (v nadaljevanju ZUreP-3; Uradni list RS št. 199/21, 18/23 – ZDU-10, 78/23 – ZUNPEOVE, 95/23 – ZIUOPZP in 23/24) opredeljuje lokacijsko preveritev kot instrument prostorskega načrtovanja, s katerim lahko občina na podlagi posameznih potreb v prostoru izvede manjše spremembe izvedbene regulacije prostora.

Elaborat lokacijske preveritve investitor skupaj s pobudo za lokacijsko preveritev odda na Občino Šmartno pri Litiji, ki izpelje postopek lokacijske preveritve. Občinski urbanist preveri skladnost elaborata z ZUreP-3 in o tem obvesti investitorja. Občinski urbanist na podlagi pridobljenih mnenj nosilcev urejanja prostora ter pridobljenih predlogov in pripomb javnosti županu predlaga, da občinski svet pobudo z elaboratom s sklepom o lokacijski preveritvi odobri ali zavrne.

Elaborat lokacijske preveritve je pripravljen skladno z določili ZUreP-3 in Tehničnimi pravili za pripravo občinskih prostorskih izvedbenih aktov v digitalni obliki. Izdelan je na podlagi izkazanega investitorjevega namena.

Kratice uporabljene v tem elaboratu imajo naslednji pomen:

- EUP enota urejanja prostora
- pEUP podenota urejanja prostora
- PIA prostorski izvedbeni akt,
- OPN občinski prostorski načrt,
- PNRP podrobnejša namenska raba prostora,
- ZPNačrt Zakon o prostorskem načrtovanju
- ZUreP-3 Zakon o urejanju prostora.

2 VELJAVNI PROSTORSKI AKTI OBČINE, POTRJENE LOKACIJSKE PREVERITVE

Na območju obravnave lokacijske preveritve velja prostorski akt:

- **Občinski prostorski načrt:** Izvedbeni del občinskega prostorskega načrta Občine Šmartno pri Litiji (Uradni list RS, št. 38/13, 67/14, 29/15 – obvezna razlaga, 97/15 – obvezna razlaga, 69/16 – tehn. popr., 53/17, 104/20 in 118/23 - TP) – v nadaljevanju OPN.

PIA ima identifikacijsko številko 3662 iz zbirke prostorskih aktov iz prostorskega informacijskega sistema.

Na območju navedenega izvornega območja še ni bilo izvedene lokacijske preveritve.

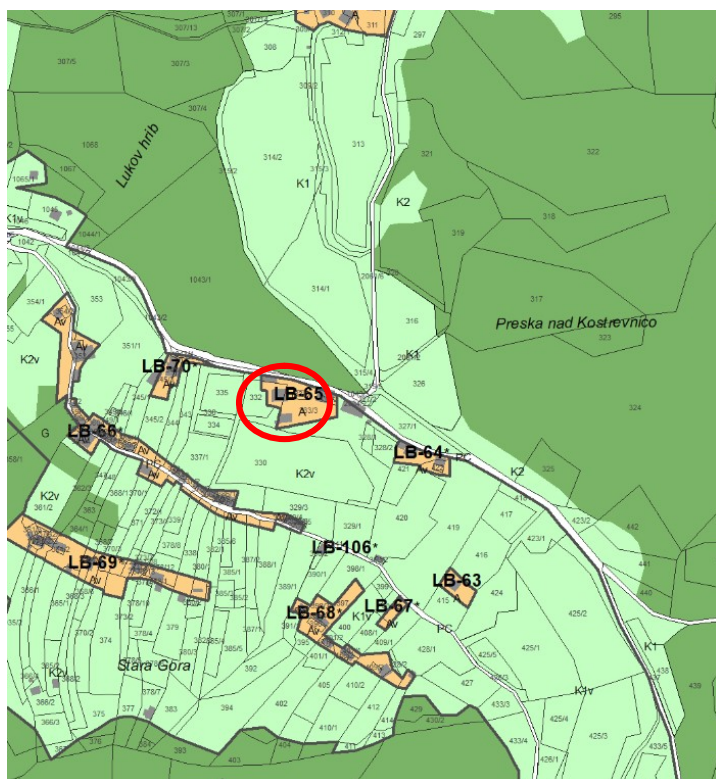

Slika 1: Izrez iz občinskega prostorskega načrta (vir: OPN Šmartno pri Litiji)

3 IZVORNO OBMOČJE ZA LOKACIJSKO PREVERITEV

Občina:

Občina Šmartno pri Litiji

Katastrska občina:

- Liberga (1846).

Parcele št.:

- 331, 332 del, 333/2 in 333/3 del.

Podrobnejša namenska raba:

- Predlagana lokacijska preveritev se nanaša na območje, ki je v veljavnem OPN Občine Šmartno pri Litiji opredeljeno kot površine razpršene poselitve (z oznako A). Skladno s 307. členom ZUreP-3 se površine razpršene poselitve po ZPNačrt štejejo kot območje stavbnih zemljišč na posamični poselitvi po ZUreP-3.

Enota urejanja prostora:

- LB-65.

Podenota urejanja prostora:

- Ni opredeljena.

Površina območja stavbnega zemljišča pri posamični poselitvi (površina izvirnega območja):

- 2389,35 m².

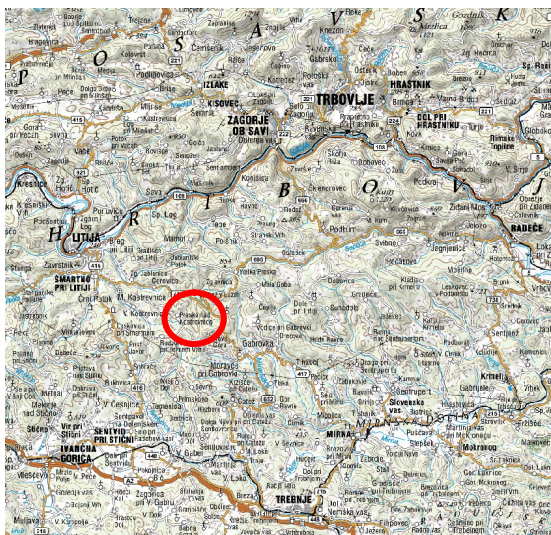

Slika 2: širši prikaz v prostoru – topografija (vir: www.atlasvoda.si)



Slika 3: širši prikaz v prostoru – digitalni ortofoto posnetek (vir: www.atlasvoda.si)

4 OBMOČJE LOKACIJSKE PREVERITVE

Občina:

Občina Šmartno pri Litiji

Katastrska občina:

- Liberga (1846).

Parcele št.:

- 332 del in 333/3 del.

Podrobnejša namenska raba:

- Območje na katerega posega širitev območja stavbnega zemljišča na posamični poselitvi je opredeljeno kot drugo kmetijsko zemljišče (K2).

Enota urejanja prostora:

- LB-106.

Podenota urejanja prostora:

- Ni opredeljena.

Vrsta predlagane spremembe:

- predlagana sprememba območja posamične poselitve predstavlja širitev območja stavbnega zemljišča.

Površina spremembe / širitve:

- 477,87 m².

Površina izvirnega območja:

- 2389,35 m².

Delež spremembe / širitve:

- 20 % glede na površino izvirnega območja.

Površina stavbnega zemljišča pri posamični poselitvi po spremembah:

- 2867,22 m².

5 OBMOČJA VAROVANJ IN OMEJITEV

Območje lokacijske preveritve se nahaja zunaj območij varstvenih režimov: evidentirane kulturne dediščine, varovanih območij narave, varovalnih gozdov, poplavno ogroženih območij in vodovarstvenih območij.

Nahaja se na erozijskem območju, kjer se načrtujejo zahtevni zaščitni ukrepi (erozijska območja, atlas voda, www.evode.gov.si) in na območju zelo velike verjetnosti pojavljanja plazov (karta verjetnosti pojavljanja plazov, atlas voda, www.evode.gov.si).



Slika 4: Prikaz območja plazljivih območij (vir: www.evode.gov.si)

- ✓ PLAZLJIVA_OBMOČJA
- ✓ Majhna verjetnost pojavljanja plazov
 - ✓ Srednja verjetnost pojavljanja plazov
 - ✓ Velika verjetnost pojavljanja plazov
 - ✓ Zanimarljiva verjetnost pojavljanja plazov
 - ✓ Zelo majhna verjetnost pojavljanja plazov
 - ✓ Zelo velika verjetnost pojavljanja plazov

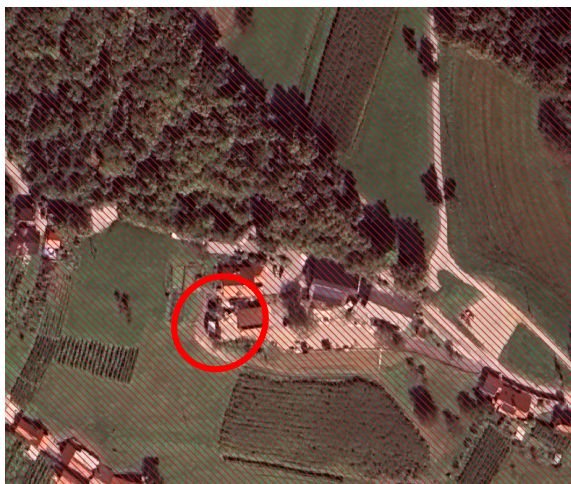

Slika 5: Prikaz erozijskega območja (vir: www.evode.gov.si)

 erozijsko območje z zahtevnimi zaščitnimi ukrepi

Dostop do posamične poselitve je iz lokalne ceste LC 208211 V. Kostrevnica - Liberga - Tisje, ki poteka ob severnem robu zemljišča območja posamične poselitve.

Do območja obstoječih objektov posamične poselitve poteka elektro omrežje, komunikacijsko omrežje in javni vodovod.

Ne nahaja se v območju veljavnih državnih prostorskih načrtov ali državnih prostorskih načrtov v pripravi.

6 NAMEN LOKACIJSKE PREVERITVE

Skladno s prvo alinejo 134. člena ZUreP-3 se predlagana lokacijska preveritev izvede zaradi ohranjanja posamične poselitve; preoblikuje ali spremeni se obseg stavbnih zemljišč, kot so določena v OPN, in določi prostorske izvedbene pogoje.

Obsega širitev območja obstoječega stavbnega zemljišča.

7 OPIS PREDLAGANE SPREMEMBE OBMOČJA POSAMIČNE POSELITVE

Na območju opredeljenega stavbnega zemljišča posamične poselitve stoji več stanovanjskih in kmetijskih objektov. Na območju predvidenega objekta stoji kmetijski objekt - kozolec, ki se odstrani. Predvideni objekt predstavlja ohranjanje obstoječe dejavnosti - bivanje s spremljajočimi dejavnostmi.

Investitor želi zgraditi stavbo za shranjevanje kmetijskih strojev, orodja in mehanizacije na delu parcel št. 332 in 333/3, k.o. Liberga (1846).

Predvidena nova kmetijska stavba bo locirana južno od obstoječih objektov. Območje se razširi na jugozahodno stran od obstoječega stavbnega zemljišča, da se pridobi stavbno zemljišče za nameravano gradnjo.

Dostop do posamične poselitve je preko lokalne ceste LC 208211 V. Kostrevnica - Liberga - Tisje, ki poteka ob severnem robu zemljišča območja posamične poselitve. Dostop do novogradnje se načrtuje preko že obstoječega privatnega dovoznega priključka, ki se odcepi od lokalne ceste.

Predviden objekt se lahko priključi na obstoječe elektro omrežje in javni vodovod, ki sta že na posamični poselitvi.

Komunalne odpadne vode se odvaja v malo čistilno napravo, meteorne vode pa bodo speljane v ponikovalnico.

Nahaja se na erozijskem območju, kjer se načrtujejo zahtevni zaščitni ukrepi (erozijska območja, atlas voda, www.evode.gov.si) in na območju zelo velike verjetnosti pojavljanja plazov (karta verjetnosti pojavljanja plazov, atlas voda, www.evode.gov.si). Izdelana je Študija erozijskih nevarnosti - Erozijski pojavi in procesi na območju Občine Šmartno pri Litiji - novelacija (izdelal EHO projekt d.o.o., November 2020) iz katere je razvidno, da je območje predvidene širitve stavbnega zemljišča, opredeljeno kot območje zmerne potencialne erozije, kjer veljajo običajni zaščitni ukrepi. Predlagana širitev ne bo vplivala na poslabševanje razmer na terenu z vidika erozijske in plazljive ogroženosti.



Slika 6: izsek iz študije erozijskih nevarnosti

Arhitektonsko oblikovanje in umestitev objekta mora upoštevati določila prostorskih izvedbenih pogojev za oblikovanje, določena za gradnja na namenski rabi A v opredeljeni EUP LB-65, ki se razširi z lokacijsko preveritvijo. Predvidena gradnja mora v celoti upoštevati vsa določila OPN.

Umesti se objekt podolgovate tlorisne zasnove dimenzije, okvirnih dimenzij 12 x 20 m, orientiran vzporedno s plastnicami terena in tvori gručasto zasnovo. Etažnost je P+1 (dopustna je tudi izvedba kleti). Naklon strehe je v razponu od 30° do 45°, strešna kritina je opečne barve.

Za oblikovanje nestanovanjskih kmetijskih objektov, je v OPN opredeljen dopusten tip objekta z oznako C, za katerega veljajo zlasti naslednji PIP, skladno s katerimi se objekt oblikuje:

- višinski gabariti do 2 etaži (P+1),
- tloris mora biti podolgovat z razmerjem stranic min 1:1,5,
- barva fasade mora biti skladna z barvo strehe in stavbnega pohištva. Dopustna je uporaba svetlih barv v spektru sivih ter različnih zemeljskih barv v pastelnih tonih,
- smer slemena mora biti vzporedna z daljšo stranico in simetrična dvokapnica z naklonom od 30° do 45°.

S tem bo ohranjen obstoječi arhitekturni in tipološki vzorec posamične poselitve.



Slika 7: pogled na območje posamične poselitve iz vzhodne smeri (vir: www.google.com/maps)



Slika 8: pogled na območje posamične poselitve iz zahodne smeri (vir: www.google.com/maps)



Slika 9: prikaz območja lokacijske preveritve

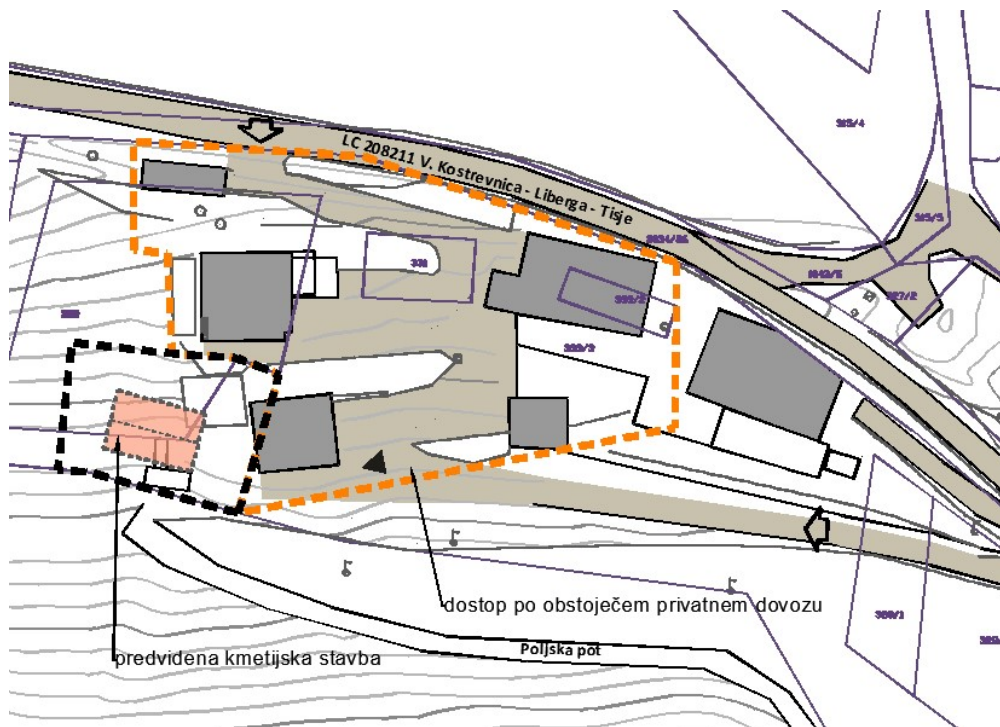

Slika 10: prikaz predvidenih ureditev

8 UTEMELJITEV SKLADNOSTI NAMENA LOKACIJSKE PREVERITVE Z ZUREP-3

V povezavi s 135. členom ZUreP-3 so podane utemeljitve iz katerih je razvidno, da je določitev obsega stavbnega zemljišča pri posamični poselitvi skladna z zakonskimi določili.

Preglednica 1: Kriteriji za določanje obsega stavbnega zemljišča pri posamični poselitvi skladno s 135. členom ZUreP-3

Kriterij dopustnosti individualnih odstopanj	Utemeljitev skladnosti
Občina ima sprejet OPN.	Da. Občina ima sprejet OPN: Izvedbeni del občinskega prostorskega načrta Občine Šmartno pri Litiji (Uradni list RS, št. 38/13, 67/14, 29/15 – obvezna razlaga, 97/15 – obvezna razlaga, 69/16 – tehn. popr., 53/17, 104/20 in 118/23 - TP).
PNRP na območju lokacijske preveritve je posamična poselitev oz. šteje kot posamična poselitev (307. člen ZUreP-3).	Da. PNRP na območju lokacijske preveritve se nanaša na območje, ki je v veljavnem OPN Občine Šmartno pri Litiji opredeljeno kot površine razpršene poselitve. Skladno s 307. členom ZUreP-3 se površine razpršene poselitve po ZPNačrt štejejo kot območje stavbnih zemljišč na posamični poselitvi po ZUreP-3.
Sprememba stavbnega zemljišča ne presega 600 m ² .	Ne presega. Širitev je velikosti 477,87 m ² .
Sprememba stavbnega zemljišča ne presega 20% izvirnega obsega.	Ne presega. Širitev predstavlja 20% glede na površino izvirnega območja.
Navedene in upoštevane so predhodno izvedene lokacijske preveritve, ki s spremembami in dopolnitvami OPN še niso vključene v veljavni OPN.	Na obravnavanem izvornem območju ni bilo predhodno izvedenih lokacijskih preveritev.

Preglednica 2: Kriteriji za določanje obsega stavbnega zemljišča pri posamični poselitvi skladno z 32. členom ZUreP-3

Kriterij dopustnosti individualnih odstopanj	Utemeljitev skladnosti
Gre za izvajanje obstoječih dejavnosti.	Da. Na območju opredeljenega stavbnega zemljišča posamične poselitve stoji več stanovanjskih in kmetijskih objektov. Na območju predvidenega objekta stoji kmetijski objekt - kozolec, ki se odstrani. Predvideni objekt predstavlja ohranjanje obstoječe dejavnosti - bivanje s spremljajočimi dejavnostmi – dejavnost bo za potrebe kmetijstva.
Ohranja ali izboljša se obstoječi arhitekturni in tipološki vzorec posamične poselitve.	Da. Umesti se objekt podolgovate tlorisne zasnove dimenzije, okvirnih dimenzij 12 x 20 m, orientiran vzporedno s plastnicami terena in tvori gručasto

	<p>zasnovo. Etažnost je P+1 (dopustna je tudi izvedba kleti). Naklon strehe je v razponu od 30° do 45°, strešna kritina je opečne barve.</p> <p>Arhitektonsko oblikovanje in umestitev objekta mora upoštevati določila prostorskih izvedbenih pogojev za umestitev in oblikovanje, določena za gradnjo na namenski rabi A v opredeljeni EUP LB-65, ki se razširi s to lokacijsko preveritvijo, podrobneje opisana v poglavju 7. opis predlagane spremembe območja posamične poselitve. Predvidena gradnja mora v celoti upoštevati vsa določila OPN.</p> <p>S tem bo ohranjen obstoječi arhitekturni in tipološki vzorec posamične poselitve.</p>
<p>Obstoječa posamična poselitev je ustrezno komunalno opremljena tako, da dopušča priklop novih objektov, dostop do javne ceste pa se praviloma zagotavlja preko obstoječih dovozov.</p>	<p>Da.</p> <p>Dostop do posamične poselitve je preko lokalne ceste LC 208211 V. Kostrevnica - Liberga - Tisje, ki poteka ob severnem robu zemljišča območja posamične poselitve. Dostop do novogradnje se načrtuje preko že obstoječega privatnega dovoznega priključka, ki se odcepi od lokalne ceste.</p> <p>Predviden objekt se lahko priključi na obstoječe elektro omrežje in javni vodovod, ki sta že na posamični poselitvi.</p> <p>Komunalne odpadne vode se odvaja v malo čistilno napravo, meteorne vode pa bodo speljane v ponikovalnico.</p>
<p>Vpliv na okolje in na obstoječo posamično poselitev se ne bo bistveno povečal.</p>	<p>Da.</p> <p>Vpliv se ne bo povečal, predvideni objekt ne bo povzročal emisij strupenih plinov, nevarnih delcev, plinov, onesnaženja ali zastrupitve vode in tal ter elektromagnetnega sevanja kot tudi ne povečanega hrupa.</p>
<p>Načrtovani posegi v prostor so skladni s pravnimi režimi in varstvenimi usmeritvami.</p>	<p>Da.</p> <p>Načrtovani poseg je skladen z odlokom o občinskem prostorskem načrtu: Izvedbeni del občinskega prostorskega načrta Občine Šmartno pri Litiji (Uradni list RS, št. 38/13, 67/14, 29/15 – obvezna razlaga, 97/15 – obvezna razlaga, 69/16 – tehn. popr., 53/17, 104/20 in 118/23 - TP), ki v 5. členu določa, da se na območjih, kjer je razpršena poselitev opredeljena kot avtohtoni poselitveni vzorec, obstoječe gradnje ohranjajo, oblikovno in funkcionalno nadgrajujejo ter komunalno opremijo. Obstoječa območja razpršene poselitve se ohranjajo ter razvijajo s prenovo in minimalnimi posegi v prostor, izjemoma pa se oblikujejo tudi nove površine, pri čemer je potrebno ohranjati oziroma ustvarjati prepoznaven red v prostoru in zagotoviti racionalno prostorsko organizacijo dejavnosti.</p> <p>Območje lokacijske preveritve <u>se nahaja zunaj območij</u> varstvenih režimov: evidentirane kulturne dediščine, varovanih območij narave, varovalnih gozdov, poplavno ogroženih območij in vodovarstvenih območij.</p>

	<p>Nahaja se na erozijskem območju, kjer se načrtujejo zahtevni zaščitni ukrepi (erozijska območja, atlas voda, www.evode.gov.si) in na območju zelo velike verjetnosti pojavljanja plazov (karta verjetnosti pojavljanja plazov, atlas voda, www.evode.gov.si). Izdelana je Študija erozijskih nevarnosti - Erozijski pojavi in procesi na območju Občine Šmartno pri Litiji - novelacija (izdelal EHO projekt d.o.o., November 2020) iz katere je razvidno, da je območje predvidene širitve stavbnega zemljišča, opredeljeno kot območje zmerne potencialne erozije, kjer veljajo običajni zaščitni ukrepi. Predlagana širitev ne bo vplivala na poslabševanje razmer na terenu z vidika erozijske in plazljive ogroženosti.</p> <p>Območje se ne nahaja v območju veljavnih ali načrtovanih državnih prostorskih aktov.</p>
<p>Pri načrtovanih posegih so upoštevane fizične lastnosti zemljišča.</p>	<p>Da.</p> <p>Upošteva se dostopnost in konfiguracija terena ter sosednja zemljišča z obstoječo pozidano strukturo.</p> <p>Objekt se umesti na jugozahodni strani posamične poselitve. Smer slemena poteka vzporedno z daljšo stranico in vzporedno s plastnicami terena. Ohranja gručasto zasnovano obstoječo posamično poselitve. S takšno postavitvijo objektov je upoštevana značilna postavitvev objektov glede na teren ter medsebojna postavitvev objektov.</p> <p>Dostop do novogradnje se načrtuje preko že obstoječega privatnega dovoznega priključka, ki se odcepi od lokalne ceste.</p> <p>Preko območja posega ne potekajo vodi in naprave komunalne, energetske in komunalne infrastrukture.</p>

9 SEZNAM PODATKOVNIH VIROV IN DODATNE DOKUMENTACIJE

Pri izdelavi lokacijske preveritve je bila upoštevana vsa predhodno izdelana dokumentacija in uporabljeni podatkovni viri:

- Geodetski načrt (izdelal Robert Potočnik s.p., št. 112/2024, februar 2024),
- zemljiško katastrski prikaz (portal prostor, <https://egp.gu.gov.si>),
- podatki o namenski rabi prostora: OPN Občine Šmartno pri Litiji (<https://pis.eprostor.gov.si/pis-gr-jv>),
- podatki o ogroženih območjih (atlas voda, www.evode.gov.si),
- podatki o prikazu stanja prostora (portal PISO, www.geoprostor.net/),
- Študija erozijskih nevarnosti – Erozijski pojavi in procesi na območju Občine Šmartno pri Litiji – novelacija (izdelal EHO projekt d.o.o., november 2020).

II. GRAFIČNI DEL

1	Izsek iz občinskega prostorskega načrta s prikazom območja lokacijske preveritve	M 1:5000
2	Situacija obstoječega stanja	M 1:500
3	Prikaz območja lokacijske preveritve	M 1:1000

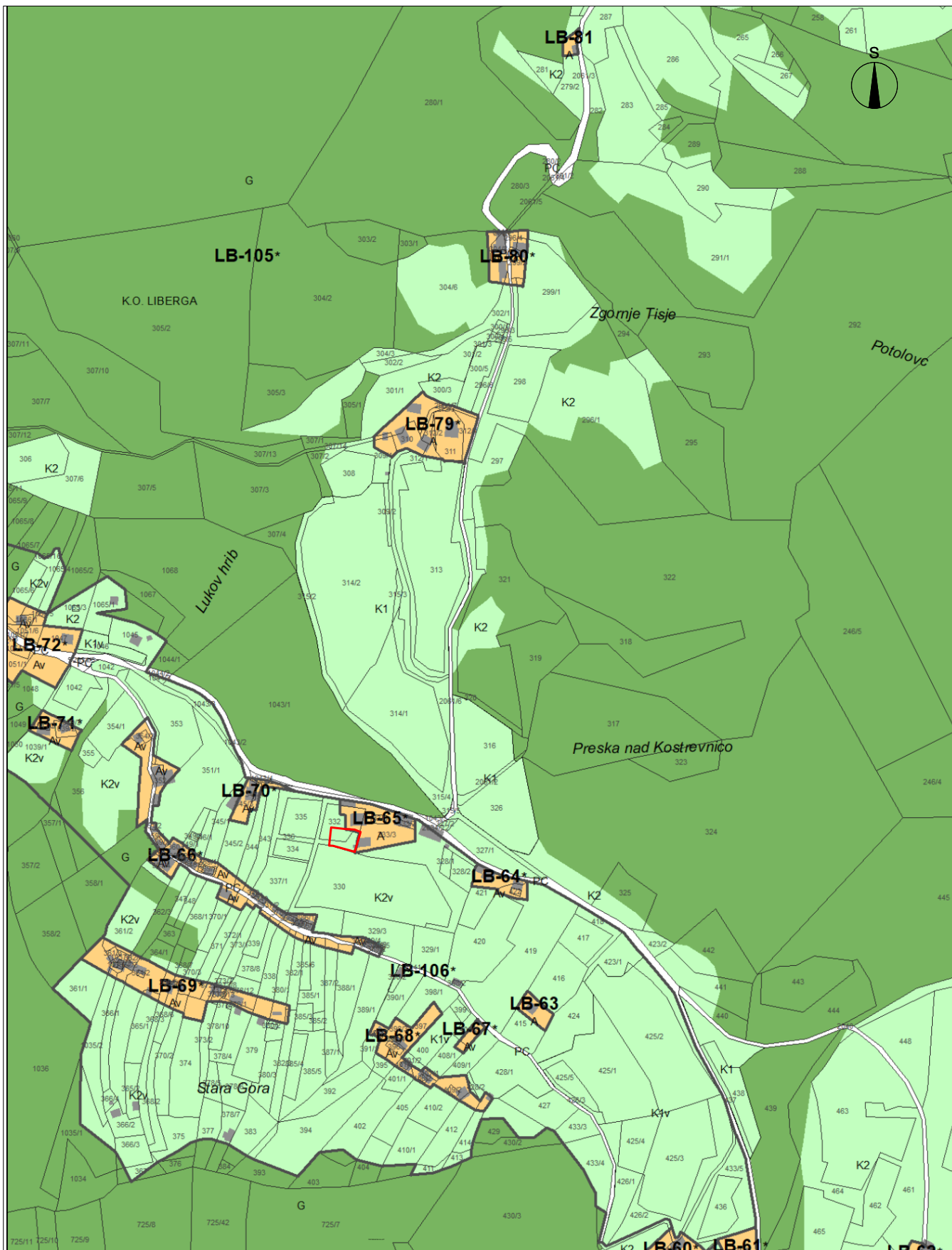

**ELABORAT LOKACIJSKE PREVERITVE
ZA DOLOČITEV OBSEGA STAVBNEGA ZEMLJIŠČA PRI POSAMIČNI POSELITVI**

Št. projekta: 16/24
Datum: maj 2024

IZSEK IZ OBČINSKEGA PROSTORSKEGA NAČRTA S PRIKAZOM OBMOČJA
LOKACIJSKE PREVERITVE M 1:5000

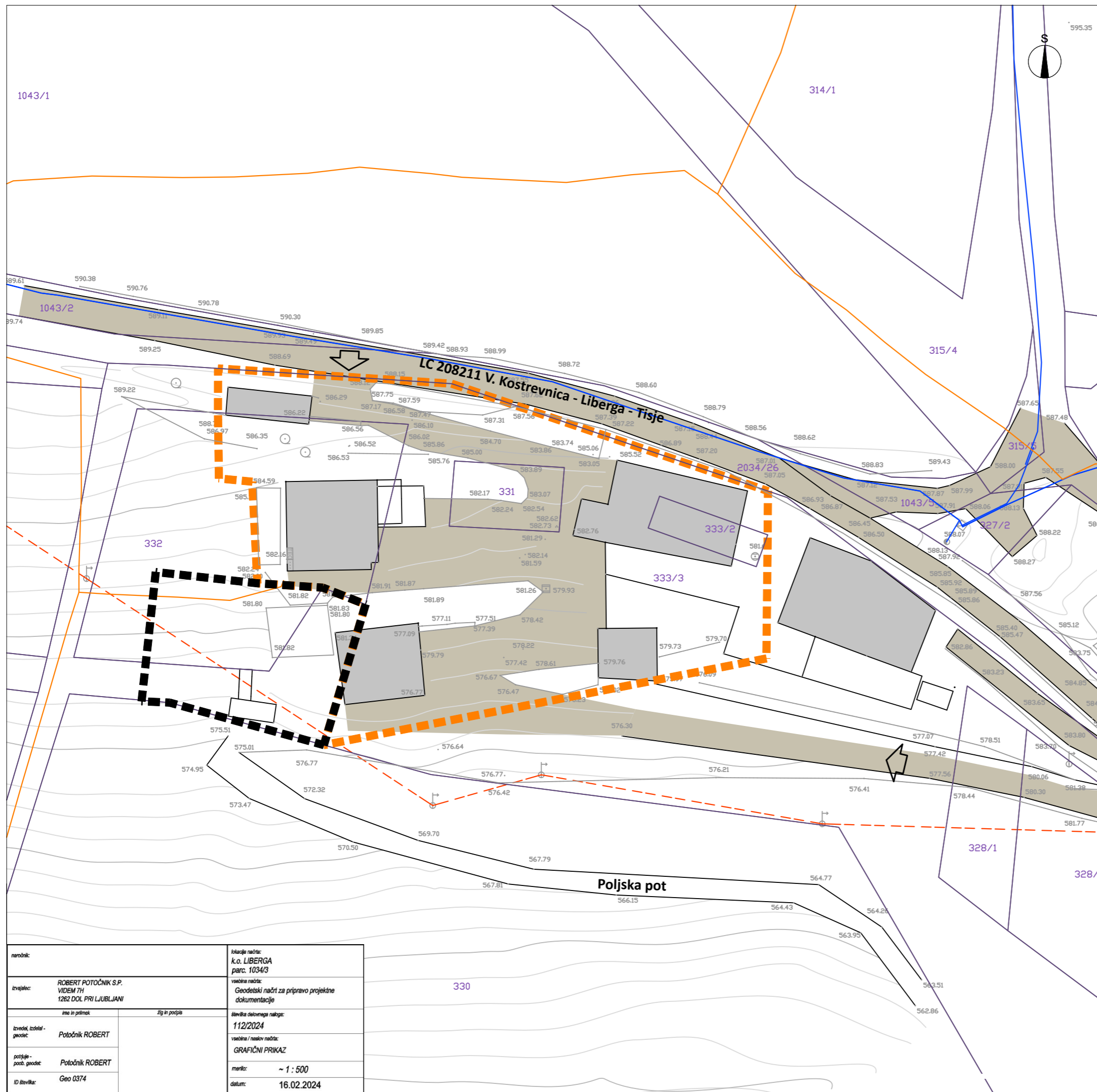

LEGENDA

- | OBSTOJEČE | PREDVIDENO | MEJE |
|-----------|------------|--|
| | | območje stavbnega zemljišča na posamični poselitvi (izvorno območje) |
| | | območje lokacijske preveritve/širitve |
| | | PARCELNE MEJE (vir: geodetski načrt) |
| | | parcelne meje |
| | | urejene parcelne meje |
| | | OBJEKTI |
| | | objekti (vir: geodetski načrt) |
| | | PROMET |
| | | dostop in dovoz na območje |
| | | obstoječe ceste in dvorišče |
| | | GOSPODARSKA JAVNA INFRASTRUKTURA IN PRIKLJUČEVANJE |
| | | vodovod |
| | | komunikacijsko omrežje |
| | | elektro omrežje |

ELABORAT LOKACIJSKE PREVERITVE
ZA DOLOČITEV OBSEGA
STAVBNEGA ZEMLJIŠČA PRI POSAMIČNI POSELITVI

SITUACIJA OBSTOJEČEGA STANJA

M 1:500

Št. projekta: 16/24
Datum: maj 2024

naročnik:		lokacijski načrt:	
izvajalec: ROBERT POTOČNIK S.P. VIDEM 7H 1262 DOL PRI LJUBLJANI		k.o. LIBERGA parc. 1034/3	
ime in priimek: Potočnik ROBERT		vsebinski načrt:	
izvedel, izdelal - geodet: Potočnik ROBERT		Geodetski načrt za pripravo projektne dokumentacije	
potpisuje - poseb. geodet: Potočnik ROBERT		število delovnega naloga: 112/2024	
ID številka: Geo 0374		vsebinski / naslovni načrt: GRAFIČNI PRIKAZ	
		merilo: ~ 1 : 500	
		datum: 16.02.2024	

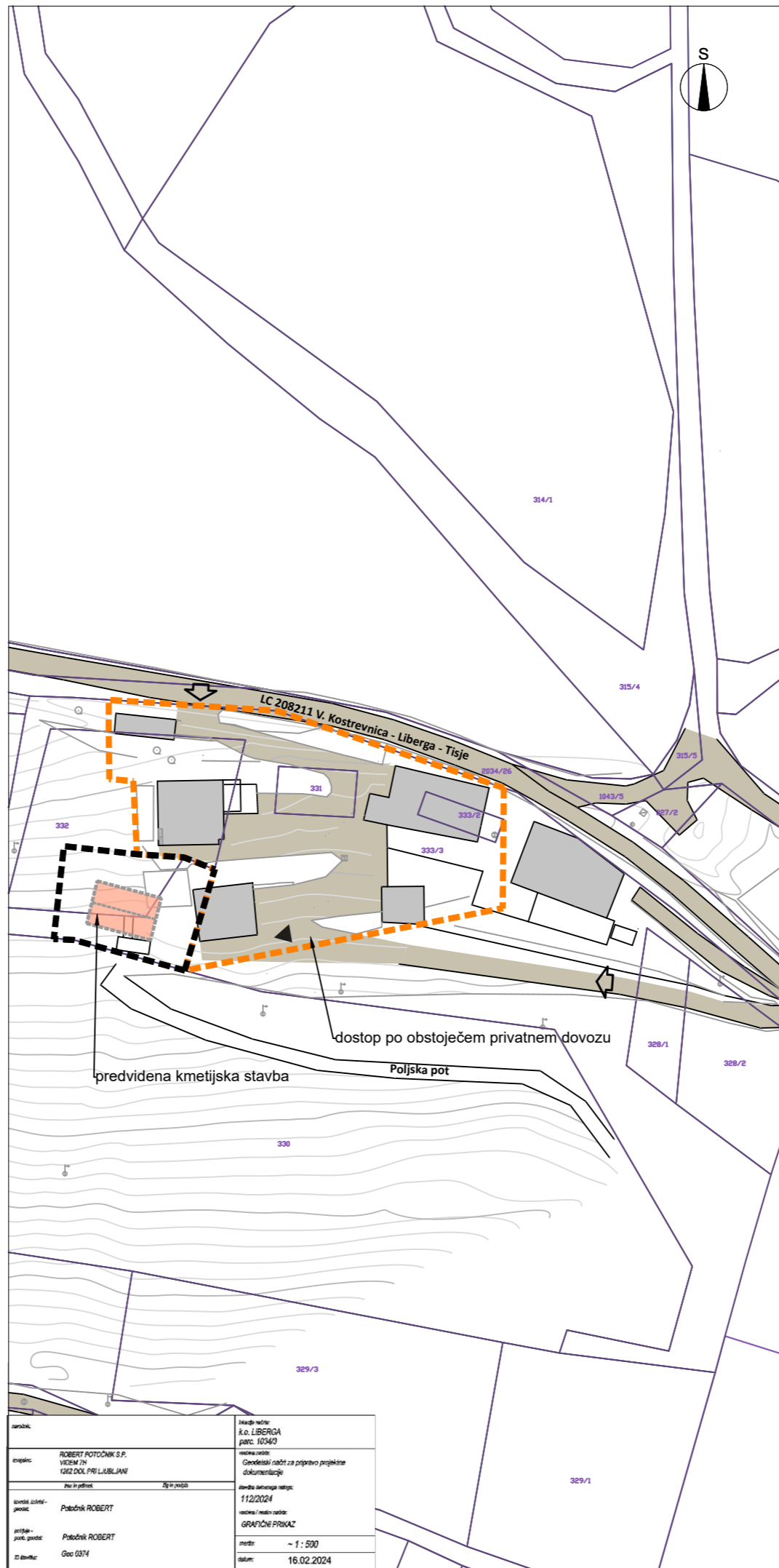
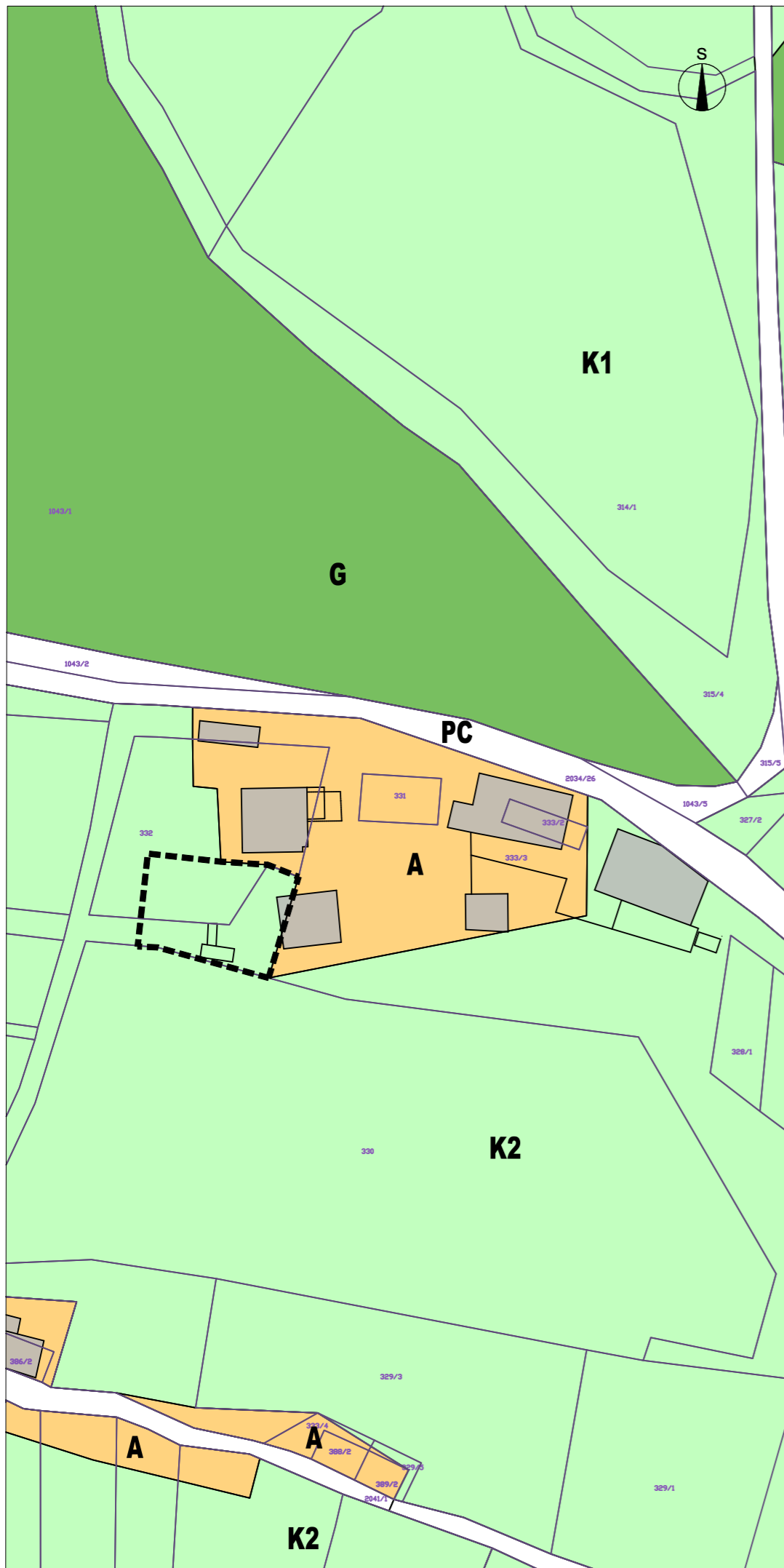

LEGENDA

OBSTOJEČE	PREDVIDENO	
		MEJE območje stavbnega zemljišča na posamični poselitvi (izvorno območje)
		območje lokacijske preveritve/širitve
		PARCELNE MEJE parcelne meje (vir: geodetski načrt)
		OBJEKTI objekti (vir: geodetski načrt)
		okvirna postavitev predvidenega objekta
		PROMET ceste, dovozi
		dostop in dovoz na območje
		dovoz
		NAMENSKA RABA PROSTORA stavbno zemljišče na posamični poselitvi (izvorno območje)
		K1 najboljše kmetijsko zemljišče
		K2 drugo kmetijsko zemljišče
		G gozd

ELABORAT LOKACIJSKE PREVERITVE
ZA DOLOČITEV OBSEGA
STAVBNEGA ZEMLJIŠČA PRI POSAMIČNI POSELITVI

PRIKAZ OBMOČJA LOKACIJSKE PREVERITVE
M 1:1000

Št. projekta: 16/24
Datum: maj 2024

naročnik: ROBERT POTČOČNIK S.P. VEDEM 7H 1002 DOL. PRU Ljubljani pri in za:	izvedel: K.o. LIBERGA parc. 1034/3 vrsta in vsebina: Geodetski načrt za pripravo projekčne dokumentacije št. dokumentacije: 112/2024 vrsta / način naloge: GRAFIČNI PRIKAZ merilo: - 1 : 500 datum: 16.02.2024
izvedel / projektant: Potčočnik ROBERT	
pridobila / preverila / potrdila: Potčočnik ROBERT	
št. izdaje: 000 0374	