

**ELABORAT LOKACIJSKE PREVERITVE
ZA DOLOČITEV OBSEGA STAVBNEGA ZEMLJIŠČA PRI POSAMIČNI
POSELITVI**

- **na parcelah št. 1215/3 in 1216/3,
k.o. Liberga (1846)**

ID LP v PIS: ____



Razvojni center
PLANIRANJE d.o.o. Celje

SPLOŠNI PODATKI

NAZIV LOKACIJSKE PREVERITVE: **ELABORAT LOKACIJSKE PREVERITVE
ZA DOLOČITEV OBSEGA STAVBNEGA ZEMLJIŠČA PRI
POSAMIČNI POSELITVI
- na parcelah št. 1215/3 in 1216/3, k.o. Liberga (1846)**

IZDELAL:



**Razvojni center
PLANIRANJE d.o.o. Celje**
3000 Celje, Ulica XIV. divizije 14
telefon: 03/42 74 230
e-mail: info@rcpl.si

ŠTEV. PROJEKTA: 30/24

ID LP v PIS:

POOBLAŠČENA PROSTORSKA
NAČRTOVALKA:
Identifikacijska številka

IRENA POVALEJ
univ.dipl.inž.arh.
PA PPN ZAPS 1494

ODGOVORNI GEODET:
Identifikacijska številka

ROBERT ROVŠEK
univ.dipl.inž.geod.
IZS Geo 0137

SODELAVCI:

LANA BAVCON
dipl.inž.arh.urb.

DIREKTOR:

RADOVAN ROMIH
univ.dipl.inž.kraj.arh.

ŠTEV. IZVODOV:
nepooblaščenno kopiranje in
razmnoževanje ni dovoljeno

2+arhivski izvod

IZDELANO:

junij 2024

VSEBINA

I. TEKSTUALNI DEL

1	UVODNA POJASNILA	4
2	VELJAVNI PROSTORSKI AKTI OBČINE, POTRJENE LOKACIJSKE PREVERITVE	5
3	IZVORNO OBMOČJE ZA LOKACIJSKO PREVERITEV	6
4	OBMOČJE LOKACIJSKE PREVERITVE	7
5	OBMOČJA VAROVANJ IN OMEJITEV	8
6	NAMEN LOKACIJSKE PREVERITVE	9
7	OPIS PREDLAGANE SPREMEMBE OBMOČJA POSAMIČNE POSELITVE.....	9
8	UTEMELJITEV SKLADNOSTI NAMENA LOKACIJSKE PREVERITVE Z ZUREP-3.....	12
9	SEZNAM PODATKOVNIH VIROV IN DODATNE DOKUMENTACIJE	15

II. GRAFIČNI DEL

1	Izsek iz občinskega prostorskega načrta s prikazom območja lokacijske preveritve	M 1:5000
2	Situacija obstoječega stanja	M 1:500
3	Prikaz območja lokacijske preveritve	M 1:1000

I. TEKSTUALNI DEL

1 UVODNA POJASNILA

Investitor/pobudnik želi na delu parcel št. 1215/3 in 1216/3, k.o. Liberga (1846), zgraditi nov stanovanjski objekt.

Na območju opredeljenega stavbnega zemljišča razpršene poselitve (izvornega območja) stoji več stanovanjskih in pomožnih objektov.

Lokacija nove stanovanjske stavbe se nahaja zunaj meje opredeljenega stavbnega zemljišča razpršene poselitve oz. posamične poselitve. Predmet lokacijske preveritve je širitev stavbnega zemljišča pri posamični poselitvi.

Zakon o urejanju prostora (v nadaljevanju ZUreP-3; Uradni list RS št. 199/21, 18/23 – ZDU-10, 78/23 – ZUNPEOVE, 95/23 – ZIUOPZP in 23/24) opredeljuje lokacijsko preveritev kot instrument prostorskega načrtovanja, s katerim lahko občina na podlagi posameznih potreb v prostoru izvede manjše spremembe izvedbene regulacije prostora.

Elaborat lokacijske preveritve investitor skupaj s pobudo za lokacijsko preveritev odda na Občino Šmartno pri Litiji, ki izpelje postopek lokacijske preveritve. Občinski urbanist preveri skladnost elaborata z ZUreP-3 in o tem obvesti investitorja. Občinski urbanist na podlagi pridobljenih mnenj nosilcev urejanja prostora ter pridobljenih predlogov in pripomb javnosti županu predlaga, da občinski svet pobudo z elaboratom s sklepom o lokacijski preveritvi odobri ali zavrne.

Elaborat lokacijske preveritve je pripravljen skladno z določili ZUreP-3 in Tehničnimi pravili za pripravo občinskih prostorskih izvedbenih aktov v digitalni obliki. Izdelan je na podlagi izkazanega investitorjevega namena.

Kratice uporabljene v tem elaboratu imajo naslednji pomen:

- EUP enota urejanja prostora
- pEUP podenota urejanja prostora
- PIA prostorski izvedbeni akt,
- OPN občinski prostorski načrt,
- PNRP podrobnejša namenska raba prostora,
- ZPNačrt Zakon o prostorskem načrtovanju
- ZUreP-3 Zakon o urejanju prostora.

2 VELJAVNI PROSTORSKI AKTI OBČINE, POTRJEANE LOKACIJSKE PREVERITVE

Na območju obravnave lokacijske preveritve velja prostorski akt:

- **Občinski prostorski načrt:** Izvedbeni del občinskega prostorskega načrta Občine Šmartno pri Litiji (Uradni list RS, št. 38/13, 67/14, 29/15 – obvezna razlaga, 97/15 – obvezna razlaga, 69/16 – tehn. popr., 53/17, 104/20 in 118/23) – v nadaljevanju OPN.

PIA nima identifikacijske številke iz zbirke prostorskih aktov iz prostorskega informacijskega sistema.

Na območju navedenega izvornega območja še ni bilo izvedene lokacijske preveritve.

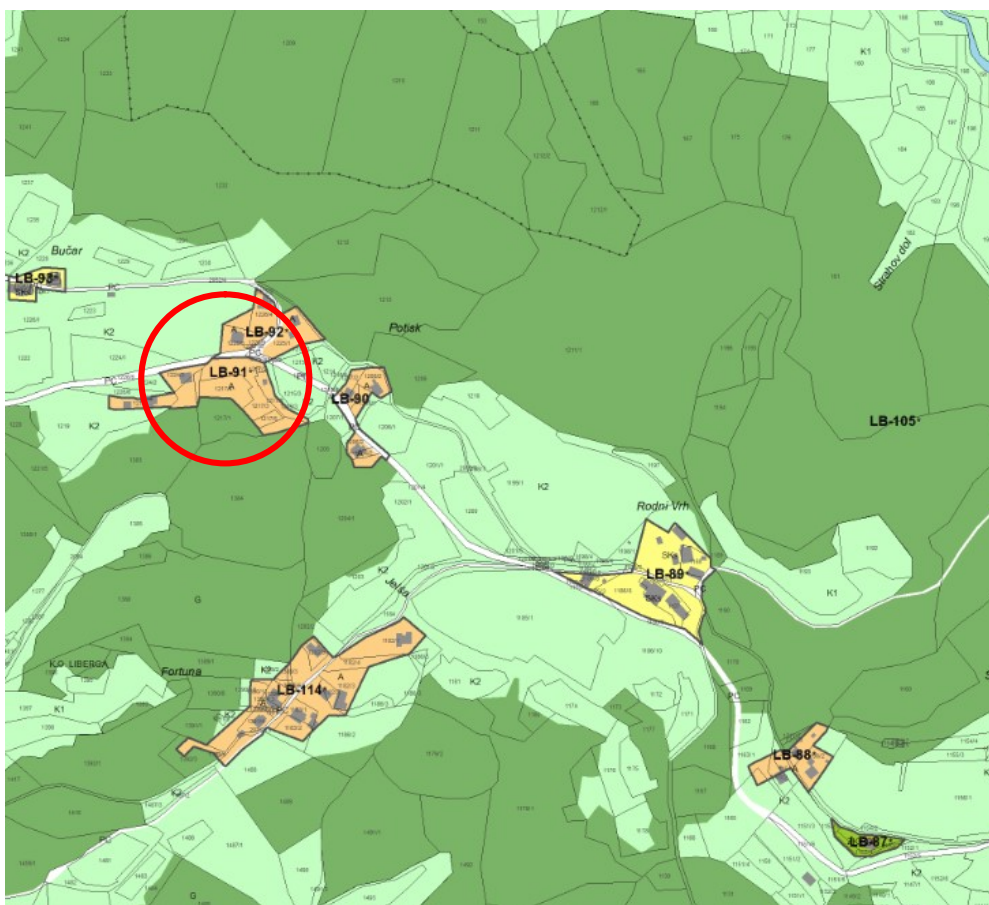

Slika 1: Izsek iz občinskega prostorskega načrta (vir: OPN Šmartno pri Litiji)

3 IZVORNO OBMOČJE ZA LOKACIJSKO PREVERITEV

Občina:

- Občina Šmartno pri Litiji

Katastrska občina:

- Liberga (1846).

Parcele št.:

- 1217/1 del, 1217/2, 1217/3, 1217/4, 1217/5, 1217/6 del, 1218/1 del, 1224/3, 1383/1 del in 1383/2.

Podrobnejša namenska raba:

- Predlagana lokacijska preveritev se nanaša na območje, ki je v veljavnem OPN Občine Šmartno pri Litiji opredeljeno kot površine razpršene poselitve (z oznako A). Skladno s 307. členom ZUreP-3 se površine razpršene poselitve po ZPNačrt štejejo kot območje stavbnih zemljišč na posamični poselitvi po ZUreP-3.

Enota urejanja prostora:

- LB-91.

Podenota urejanja prostora:

- Ni opredeljena.

Površina območja stavbnega zemljišča pri posamični poselitvi (površina izvirnega območja):

- 9208,66 m².

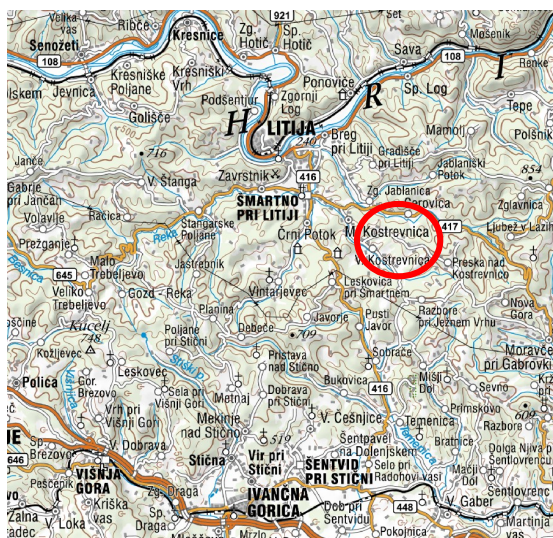

Slika 2: širši prikaz v prostoru – topografija (vir: www.atlasvoda.si)



Slika 3: širši prikaz v prostoru – digitalni ortofoto posnetek (vir: www.atlasvoda.si)

4 OBMOČJE LOKACIJSKE PREVERITVE

Občina:

- Občina Šmartno pri Litiji

Katastrska občina:

- Liberga (1846).

Parcele št.:

- 1215/3 del in 1216/3 del.

Podrobnejša namenska raba:

- Območje na katerega posega širitev območja stavbnega zemljišča na posamični poselitvi je opredeljeno kot drugo kmetijsko zemljišče (K2).

Enota urejanja prostora:

- LB-105

Podenota urejanja prostora:

- Ni opredeljena.

Vrsta predlagane spremembe:

- predlagana sprememba območja posamične poselitve predstavlja širitev območja stavbnega zemljišča.

Površina spremembe / širitve:

- 600,00 m²

Površina izvirnega območja:

- 9208,66 m².

Delež spremembe / širitve:

- 6,5 % glede na površino izvirnega območja.

Površina stavbnega zemljišča pri posamični poselitvi po spremembah:

- 9808,66 m².

5 OBMOČJA VAROVANJ IN OMEJITEV

Območje lokacijske preveritve se nahaja zunaj območij varstvenih režimov: evidentirane kulturne dediščine, varovanih območij narave, varovalnih gozdov, poplavno ogroženih območij in vodovarstvenih območij.

Nahaja se na erozijskem območju, kjer se načrtujejo zahtevni zaščitni ukrepi (erozijska območja, atlas voda, www.evode.gov.si) in na območju zelo velike verjetnosti pojavljanja plazov (karta verjetnosti pojavljanja plazov, atlas voda, www.evode.gov.si).



Slika 4: Prikaz erozijskega območja (vir: www.evode.gov.si)
erozijsko območje z zahtevnimi zaščitnimi ukrepi

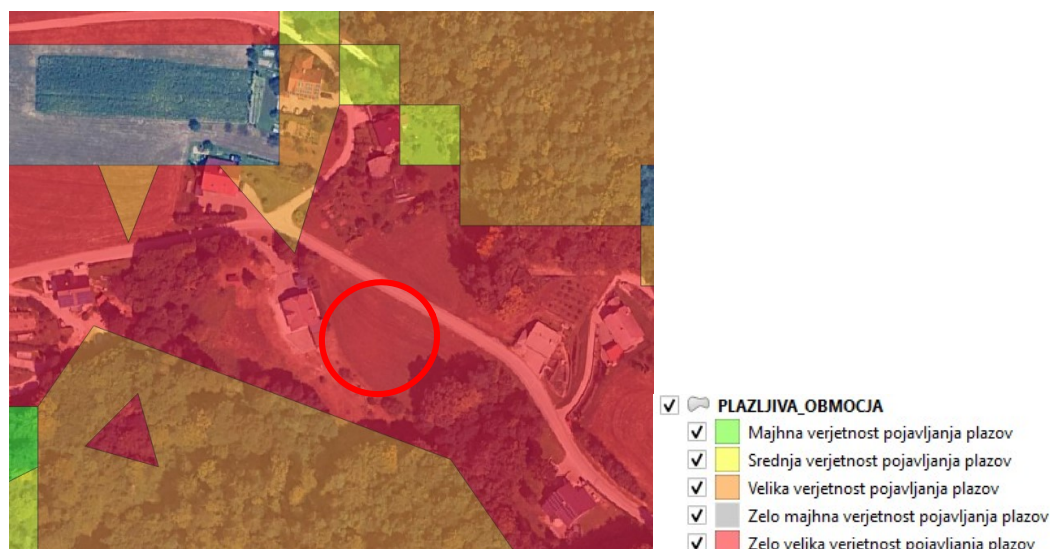

Slika 5: Prikaz območja plazljivih območij (vir: www.evode.gov.si)

Dostop do posamične poselitve je iz lokalne ceste LC 208211 Velika Kostrevnica - Liberga - Tisje, ki poteka vzhodno in severno od območja posamične poselitve.

Do območja obstoječih objektov posamične poselitve poteka elektro omrežje, komunikacijsko omrežje, vodovod in meteorna kanalizacija.

Ne nahaja se v območju veljavnih državnih prostorskih načrtov ali državnih prostorskih načrtov v pripravi.

6 NAMEN LOKACIJSKE PREVERITVE

Skladno s prvo alinejo 134. člena ZUreP-3 se predlagana lokacijska preveritev izvede zaradi ohranjanja posamične poselitve; preoblikuje ali spremeni se obseg stavbnih zemljišč, kot so določena v OPN, in določi prostorske izvedbene pogoje.

Obsega širitev območja obstoječega stavbnega zemljišča.

7 OPIS PREDLAGANE SPREMEMBE OBMOČJA POSAMIČNE POSELITVE

Na območju opredeljenega stavbnega zemljišča posamične poselitve stojijo stanovanjski objekti. Predvideni objekt predstavlja ohranjanje obstoječe dejavnosti - bivanje, gradnjo novega stanovanjskega objekta.

Investitor želi zgraditi stanovanjski objekt na delu parcel št. 1215/3 in 1216/3, k.o. Liberga (1846). Območje se razširi na vzhodno stran od obstoječega stavbnega zemljišča, da se pridobi stavbno zemljišče za nameravano gradnjo.

Dostop do posamične poselitve je preko lokalne ceste LC 208211 Velika Kostrevnica - Liberga - Tisje, ki poteka vzhodno od lokacije predvidenega objekta. Dostop do novogradnje se načrtuje preko načrtovanega dovoznega priključka, ki se odcepi od lokalne ceste.

Predviden objekt se lahko priključi na obstoječe elektro omrežje, komunikacijsko omrežje in javni vodovod, ki so že na območju posamične poselitve.

Komunalne odpadne vode se odvaja v malo čistilno napravo. Padavinske vode in očiščene vode iz čistilne naprave se odvaja v obstoječi kanal oziroma se uredi skladno s pogoji geološko geomehanskega poročila.

Nahaja se na erozijskem območju, kjer se načrtujejo zahtevni zaščitni ukrepi (erozijska območja, atlas voda, www.evode.gov.si) in na območju zelo velike verjetnosti pojavljanja plazov (karta verjetnosti pojavljanja plazov, atlas voda, www.evode.gov.si). Izdelana je Študija erozijskih nevarnosti - Erozijski pojavi in procesi na območju Občine Šmartno pri Litiji - novelacija (izdelal EHO projekt d.o.o., November 2020) iz katere je razvidno, da je območje predvidene širitve stavbnega zemljišča, opredeljeno kot območje zmerne potencialne erozije in močne potencialne erozije, kjer veljajo običajni zaščitni ukrepi. Predlagana širitev ne bo vplivala na poslabševanje razmer na terenu z vidika erozijske in plazljive ogroženosti.

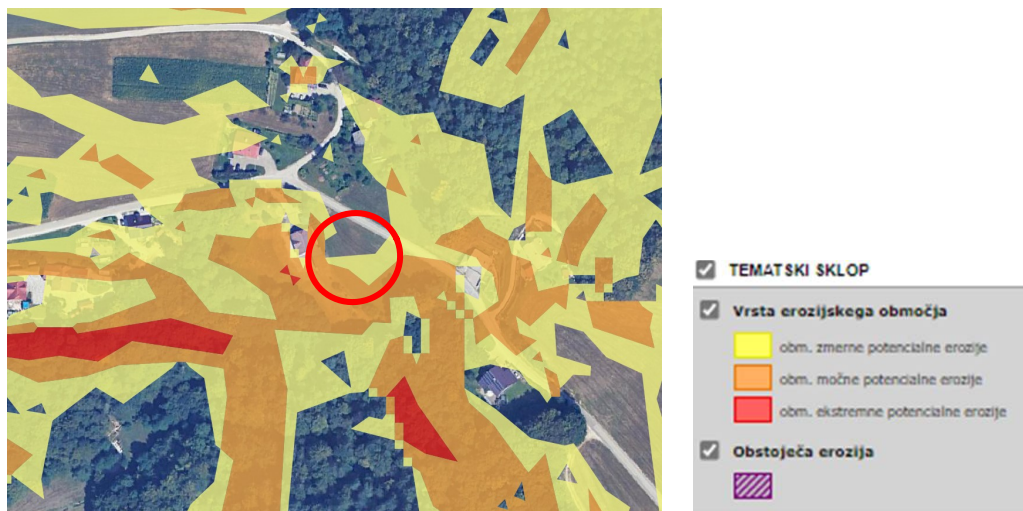

Slika 6: izsek iz študije erozijskih nevarnosti

Arhitektonsko oblikovanje in umestitev objekta mora upoštevati določila prostorskih izvedbenih pogojev za oblikovanje, določena za gradnja na namenski rabi A v opredeljeni EUP LB-91, ki se preoblikuje z lokacijsko preveritvijo. Predvidena gradnja mora v celoti upoštevati vsa določila OPN.

Umesti se objekt podolgovate tlorisne zasnove dimenzije, okvirnih dimenzij 8 x 12 m, orientiran vzporedno s plastnicami terena in tvori gručasto zasnovo oz. sledi obstoječi zasnovi. Etažnost je pritličje in mansarda (dopustna je tudi izvedba kleti). Naklon strehe je v razponu od 30° do 45°, strešna kritina je opečne barve.

Za oblikovanje nizkih prostostojećih objektov, kot je predlagana stanovanjska prostostoječa stavba, je v OPN opredeljen dopusten tip objekta z oznako AE, za katerega veljajo zlasti naslednji PIP, skladno s katerimi se objekt oblikuje:

- z nobeno stranico se ne stika s sosednjimi stavbami,
- višinski gabarit: do P+1+M oziroma v primeru nagnjenega terena relativna višina slemena novega objekta ne sme presegati relativne višine slemena sosednjih obstoječih objektov iste namembnosti premaknjene vzporedno s potekom terena,
- tloris mora biti podolgovat z razmerjem stranic min 1:1,4,
- strehe in strešne kritine (nakloni, material, sleme): Barve naj se uskladijo s prevladujočim tipom v enoti urejanja prostora. V primeru namernega kontrasta je potrebno drugačno obliko arhitekturno strokovno utemeljiti. Minimalno 60 % manj zahtevnega objekta mora biti prekrito z dvokapno streho enakega naklona kot je značilen za enoto urejanja prostora v kateri se gradi, preostali del je lahko prekrit praviloma z ravno ali izjemoma drugače oblikovano streho. Streha prizidkov mora biti prekrita z dvokapno streho enakega naklona kot osnovni objekt oziroma z ravno streho. Dovoljeni so strešna okna, dvokapne frčade z enakim naklonom kot osnovna streha, čopi, kjer so avtohtoni oziroma prevladujoči,
- smer slemena mora biti vzporedna z daljšo stranico in simetrična dvokapnica z naklonom od 30° do 45°.

S tem bo ohranjen obstoječi arhitekturni in tipološki vzorec posamične poselitve.



Slika 7: Pogled na območje lokacijske preveritve iz lokalne ceste na vzhodni strani (vir: www.google.com/maps)



Slika 8: Pogled na območje lokacijske preveritve iz lokalne ceste na severni strani (vir: www.google.com/maps)



Slika 9: prikaz območja lokacijske preveritve



Slika 10: prikaz predvidenih ureditev

8 UTEMELJITEV SKLADNOSTI NAMENA LOKACIJSKE PREVERITVE Z ZUREP-3

V povezavi s 135. členom ZUreP-3 so podane utemeljitve iz katerih je razvidno, da je določitev obsega stavbnega zemljišča pri posamični poselitvi skladna z zakonskimi določili.

Preglednica 1: Kriteriji za določanje obsega stavbnega zemljišča pri posamični poselitvi skladno s 135. členom ZUreP-3

Kriterij dopustnosti individualnih odstopanj	Utemeljitev skladnosti
Občina ima sprejet OPN.	Da. Občina ima sprejet OPN: Izvedbeni del občinskega prostorskega načrta Občine Šmartno pri Litiji (Uradni list RS, št. 38/13, 67/14, 29/15 – obvezna razlaga, 97/15 – obvezna razlaga, 69/16 – tehn. popr., 53/17, 104/20 in 118/23).
PNRP na območju lokacijske preveritve je posamična poselitev oz. šteje kot posamična poselitev (307. člen ZUreP-3).	Da. PNRP na območju lokacijske preveritve se nanaša na območje, ki je v veljavnem OPN Občine Šmartno pri Litiji opredeljeno kot površine razpršene poselitve. Skladno s 307. členom ZUreP-3 se površine razpršene poselitve po ZPNačrt štejejo kot območje stavbnih zemljišč na posamični poselitvi po ZUreP-3.
Sprememba stavbnega zemljišča ne presega 600 m ² .	Ne presega. Širitev je velikosti 600,00 m ² .
Sprememba stavbnega zemljišča ne presega 20% izvirnega obsega.	Ne presega. Širitev predstavlja 6,5% glede na površino izvirnega območja, območje se tudi preoblikuje.
Navedene in upoštevane so predhodno izvedene lokacijske preveritve, ki s spremembami in dopolnitvami OPN še niso vključene v veljavni OPN.	Na obravnavanem izvornem območju ni bilo predhodno izvedenih lokacijskih preveritev.

Preglednica 2: Kriteriji za določanje obsega stavbnega zemljišča pri posamični poselitvi skladno z 32. členom ZUreP-3

Kriterij dopustnosti individualnih odstopanj	Utemeljitev skladnosti
Gre za izvajanje obstoječih dejavnosti.	Da. Na območju opredeljenega stavbnega zemljišča posamične poselitve stojijo stanovanjski objekti. Predvideni objekt predstavlja ohranjanje obstoječe dejavnosti - bivanje, gradnjo novega stanovanjskega objekta.
Ohranja ali izboljša se obstoječi arhitekturni in tipološki vzorec posamične poselitve.	Da. Umesti se objekt podolgovate tlorisne zasnove dimenzije, okvirnih dimenzij 8 x 12 m, orientiran vzporedno s plastnicami terena in tvori gručasto zasnovo oz. sledi obstoječi zasnovi. Etažnost je pritličje in mansarda (dopustna je tudi izvedba kleti). Naklon strehe je v razponu od 30° do 45°.

	<p>strešna kritina je opečne barve.</p> <p>Arhitektonsko oblikovanje in umestitev objekta mora upoštevati določila prostorskih izvedbenih pogojev za umestitev in oblikovanje, določena za gradnjo na namenski rabi A v opredeljeni EUP LB-91, ki se preoblikuje s to lokacijsko preveritvijo, podrobneje opisana v poglavju 7. opis predlagane spremembe območja posamične poselitve. Predvidena gradnja mora v celoti upoštevati vsa določila OPN.</p> <p>S tem bo ohranjen obstoječi arhitekturni in tipološki vzorec posamične poselitve.</p>
<p>Obstoječa posamična poselitev je ustrezno komunalno opremljena tako, da dopušča priklop novih objektov, dostop do javne ceste pa se praviloma zagotavlja preko obstoječih dovozov.</p>	<p>Da.</p> <p>Dostop do posamične poselitve je preko lokalne ceste LC 208211 Velika Kostrevnica - Liberga - Tisje, ki poteka vzhodno od lokacije predvidenega objekta. Dostop do novogradnje se načrtuje preko načrtovanega privatnega dovoznega priključka, ki se odcepi od lokalne ceste.</p> <p>Predviden objekt se lahko priključi na obstoječe elektro omrežje, komunikacijsko omrežje in javni vodovod, ki so že na območju posamične poselitve.</p> <p>Komunalne odpadne vode se odvaja v malo čistilno napravo. Padavinske vode in očiščene vode iz čistilne naprave se odvaja v obstoječi kanal oziroma se uredi skladno s pogoji geološko geomehanskega poročila.</p>
<p>Vpliv na okolje in na obstoječo posamično poselitev se ne bo bistveno povečal.</p>	<p>Da.</p> <p>Vpliv se ne bo povečal, predvideni objekt ne bo povzročal emisij strupenih plinov, nevarnih delcev, plinov, onesnaženja ali zastrupitve vode in tal ter elektromagnetnega sevanja kot tudi ne povečanega hrupa.</p>
<p>Načrtovani posegi v prostor so skladni s pravnimi režimi in varstvenimi usmeritvami.</p>	<p>Da.</p> <p>Načrtovani poseg je skladen z odlokom o občinskem prostorskem načrtu: Izvedbeni del občinskega prostorskega načrta Občine Šmartno pri Litiji (Uradni list RS, št. 38/13, 67/14, 29/15 – obvezna razlaga, 97/15 – obvezna razlaga, 69/16 – tehn. popr., 53/17, 104/20 in 118/23), ki v 5. členu določa, da se na območjih, kjer je razpršena poselitev opredeljena kot avtohtoni poselitveni vzorec, obstoječe gradnje ohranjajo, oblikovno in funkcionalno nadgrajujejo ter komunalno opremijo. Obstoječa območja razpršene poselitve se ohranjajo ter razvijajo s prenovo in minimalnimi posegi v prostor, izjemoma pa se oblikujejo tudi nove površine, pri čemer je potrebno ohranjati oziroma ustvarjati prepoznaven red v prostoru in zagotoviti racionalno prostorsko organizacijo dejavnosti.</p> <p>Območje lokacijske preveritve <u>se nahaja zunaj območij</u> varstvenih režimov: evidentirane kulturne dediščine, varovanih območij narave, varovalnih gozdov, poplavno ogroženih območij in</p>

	<p>vodovarstvenih območij.</p> <p>Nahaja se na erozijskem območju, kjer se načrtujejo zahtevni zaščitni ukrepi (erozijska območja, atlas voda, www.evode.gov.si) in na območju zelo velike verjetnosti pojavljanja plazov (karta verjetnosti pojavljanja plazov, atlas voda, www.evode.gov.si). Izdelana je Študija erozijskih nevarnosti - Erozijski pojavi in procesi na območju Občine Šmartno pri Litiji - novelacija (izdelal EHO projekt d.o.o., November 2020) iz katere je razvidno, da je območje predvidene širitve stavbnega zemljišča, opredeljeno kot območje zmerne potencialne erozije in močne potencialne erozije, kjer veljajo običajni zaščitni ukrepi. Predlagana širitev ne bo vplivala na poslabševanje razmer na terenu z vidika erozijske in plazljive ogroženosti.</p> <p>Območje se ne nahaja v območju veljavnih ali načrtovanih državnih prostorskih aktov.</p>
<p>Pri načrtovanih posegih so upoštevane fizične lastnosti zemljišča.</p>	<p>Da.</p> <p>Upošteva se dostopnost in konfiguracija terena ter sosednja zemljišča z obstoječo pozidano strukturo.</p> <p>Objekt se umesti na vzhodni strani posamične poselitve. Smer slemena poteka vzporedno z daljšo stranico in vzporedno s plastnicami terena. Ohranja gručasto zasnovo obstoječe posamične poselitve. S takšno postavitvijo objektov je upoštevana značilna postavitev objektov glede na teren ter medsebojna postavitev objektov.</p> <p>Dostop do novogradnje je zaradi lege sosednjih stavb na posamični poselitvi in konfiguracije terena neizvedljiv preko območja obstoječe posamične poselitve, uredi se z novega dovoznega priključka iz lokalne ceste na severni strani, na katero obravnavano zemljišče meji.</p> <p>Preko območja predlaganega posega ne potekajo vodi in naprave komunalne, energetske in komunalne infrastrukture.</p>

9 SEZNAM PODATKOVNIH VIROV IN DODATNE DOKUMENTACIJE

Pri izdelavi lokacijske preveritve je bila upoštevana vsa predhodno izdelana dokumentacija in uporabljeni podatkovni viri:

- Geodetski načrt (izdelal GEOPLAN - GEODETSKE STORITVE, Robert Rovšek s.p., št. GEOPLAN-90310-66/2024, junij 2024),
- zemljiško katastrski načrt (portal prostor, <https://www.e-prostor.gov.si/>),
- podatki o namenski rabi prostora: OPN Občine Šmartno pri Litiji (<https://pis.eprostor.gov.si/pis-gr-jv>),
- podatki o ogroženih območjih (atlas voda, www.evode.gov.si),
- podatki o prikazu stanja prostora (portal PISO, www.geoprostor.net/),
- Študija erozijskih nevarnosti – Erozijski pojavi in procesi na območju Občine Šmartno pri Litiji – novelacija (izdelal EHO projekt d.o.o., november 2020).

II. GRAFIČNI DEL

1	Izsek iz občinskega prostorskega načrta s prikazom območja lokacijske preveritve	M 1:5000
2	Situacija obstoječega stanja	M 1:500
3	Prikaz območja lokacijske preveritve	M 1:1000

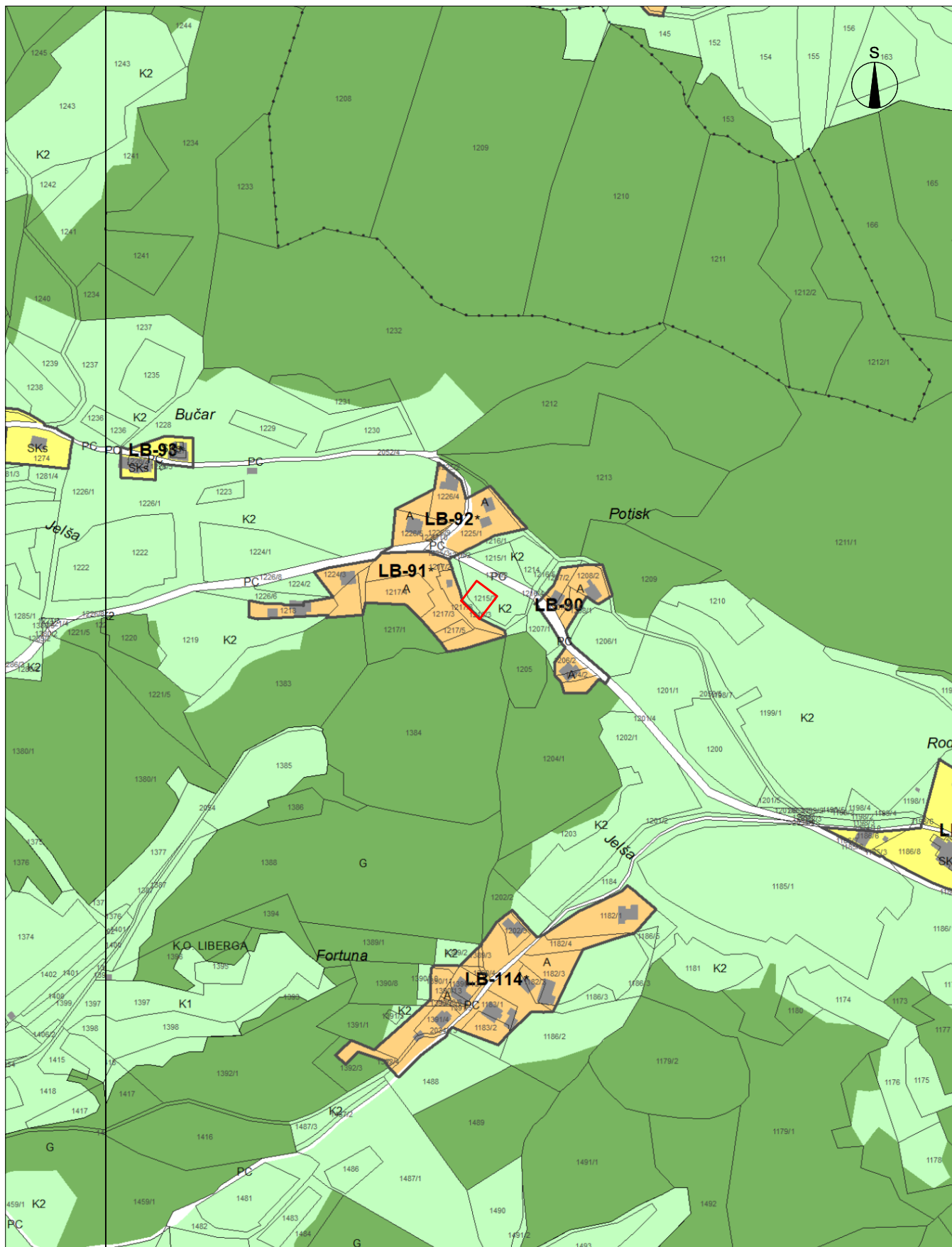

ELABORAT LOKACIJSKE PREVERITVE ZA DOLOČITEV OBSEGA STAVBNEGA ZEMLJIŠČA PRI POSAMIČNI POSELITVI

Št. projekta: 30/24
Datum: junij 2024

IZSEK IZ OBČINSKEGA PROSTORSKEGA NAČRTA S PRIKAZOM OBMOČJA
LOKACIJSKE PREVERITVE M 1:5000



Razvojni center
PLANIRANJE d.o.o. Celje
Ulica XIV. divizije 14, 3000 Celje

OBMOČJE LOKACIJSKE PREVERITVE

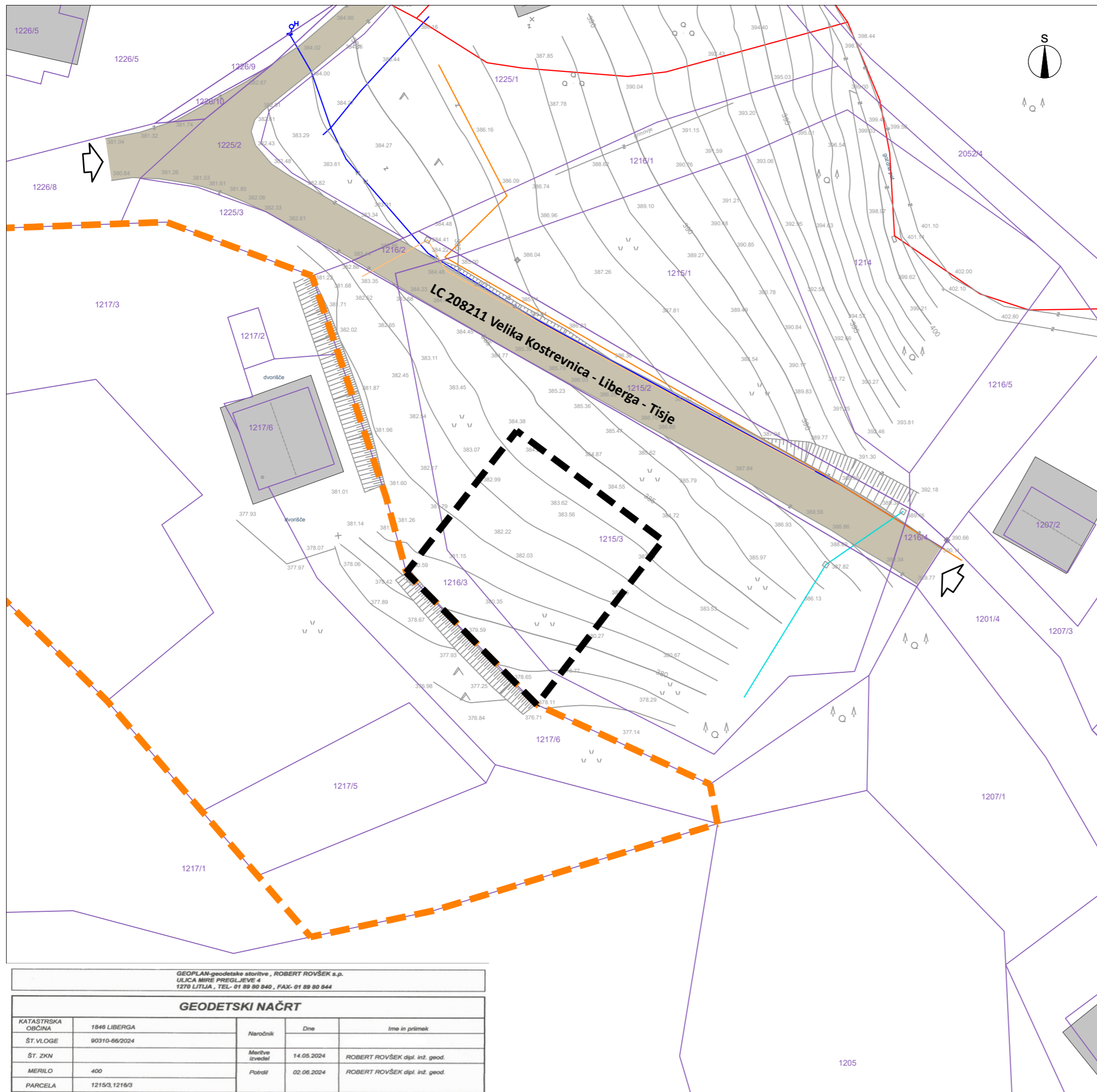

LEGENDA

OBSTOJEČE	PREDVIDENO	OPIS
		MEJE območje stavbnega zemljišča na posamični poselitvi (izvorno območje) območje lokacijske preveritve/širitve
		PARCELNE MEJE (vir: geodetski načrt) parcelne meje urejene parcelne meje
		OBJEKTI objekti (vir: kataster stavb, https://egp.gu.gov.si)
		PROMET dostop in dovoz na območje obstoječe ceste
		GOSPODARSKA JAVNA INFRASTRUKTURA IN PRIKLJUČEVANJE komunikacijsko omrežje optika elektro omrežje vodovod meteorna kanalizacija

**ELABORAT LOKACIJSKE PREVERITVE
ZA DOLOČITEV OBSEGA
STAVBNEGA ZEMLJIŠČA PRI POSAMIČNI POSELITVI**

SITUACIJA OBSTOJEČEGA STANJA M 1:500

Št. projekta: 30/24
Datum: junij 2024

GEOPLAN-geodetske storitve, ROBERT ROVŠEK s.p.
ULICA MIRE PRISGLJEVE 4
1270 LITLJA, TEL.-01 89 80 940, FAX.-01 89 80 944

GEODETSKI NAČRT				
KATASTRSKA OBČINA	1846 LIBERGA	Naročnik	Dne	Ime in priimek
ŠT. VLOGE	90310-66/2024	Merilne izvedel	14.05.2024	ROBERT ROVŠEK dipl. inž. geod.
ŠT. ZKN		Potrdil	02.06.2024	ROBERT ROVŠEK dipl. inž. geod.
MERILO	400			
PARCELA	1215/3, 1216/3			

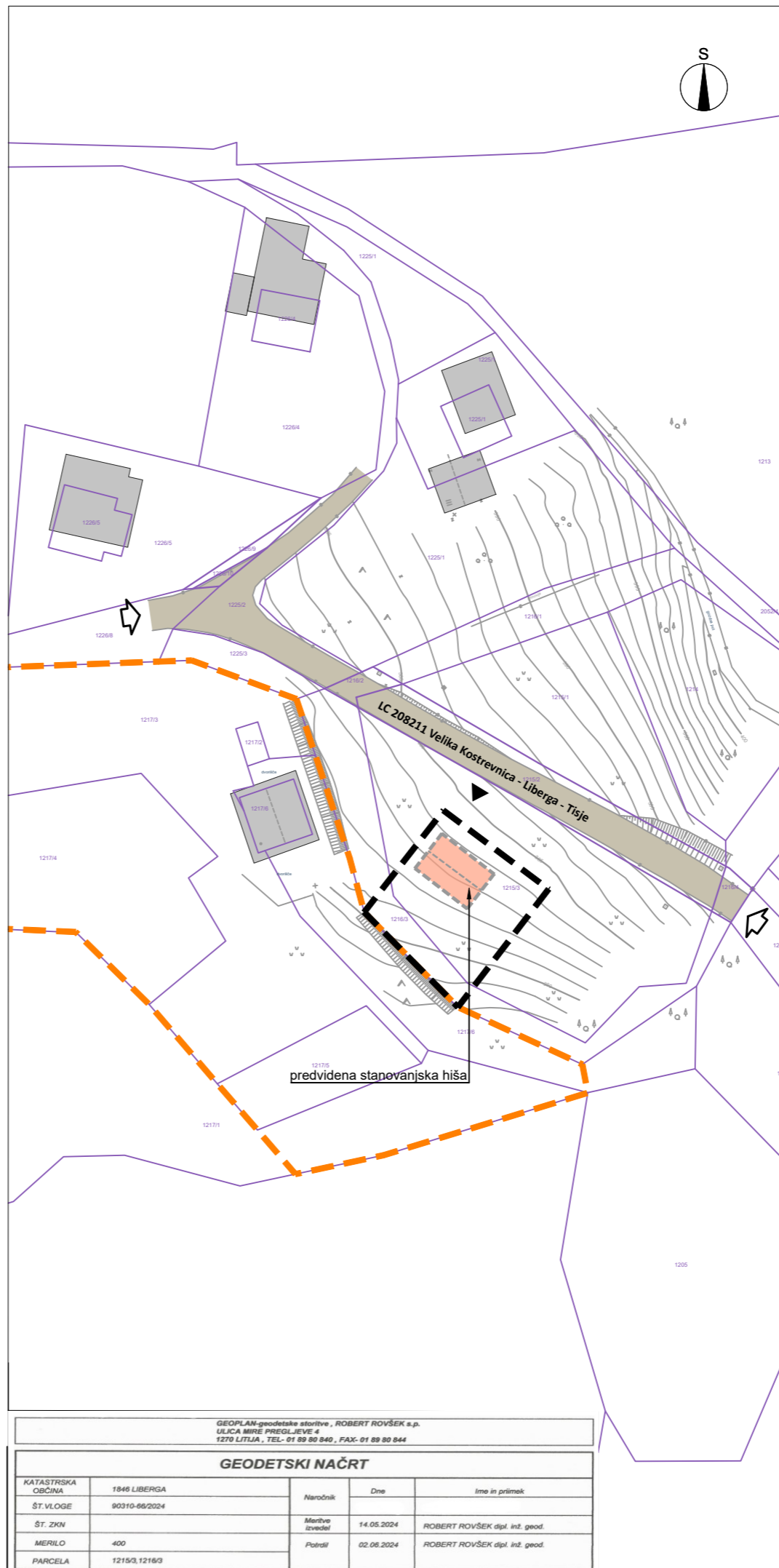

LEGENDA

OBSTOJEČE	PREDVIDENO	MEJE
		območje stavbnega zemljišča na posamični poselitvi (izvirno območje)
		območje lokacijske preveritve/širitve
		PARCELNE MEJE parcelne meje (vir: geodetski načrt)
		parcelne meje (vir: ZKN https://egp.gu.gov.si)
		OBJEKTI objekti (vir: kataster stavb, https://egp.gu.gov.si)
		okvirna postavitev nove stanovanjske stavbe
		PROMET ceste, dovozi dostop in dovoz na območje
		dovoz
		NAMENSKA RABA PROSTORA stavbno zemljišče na posamični poselitvi (izvirno območje)
		drugo kmetijsko zemljišče
		gozd

ELABORAT LOKACIJSKE PREVERITVE
ZA DOLOČITEV OBSEGA
STAVBNEGA ZEMLJIŠČA PRI POSAMIČNI POSELITVI

PRIKAZ OBMOČJA LOKACIJSKE PREVERITVE
M 1:1000

Št. projekta: 30/24
Datum: junij 2024

GEOPLAN-geodetske storitve, ROBERT ROVŠEK s.p.
ULICA MIRE PRISLJIVJE 4
1270 LITLJA, TEL: 01 89 80 840, FAX: 01 89 80 844

GEODETSKI NAČRT				
KATASTRSKA OBČINA	1846 LIBERGA	Naročnik	Dne	Ime in priimek
ŠT. VLOGE	90310-66/2024	Martine izvedel	14.05.2024	ROBERT ROVŠEK dipl. inž. geod.
ŠT. ZKN		Potrdil	02.06.2024	ROBERT ROVŠEK dipl. inž. geod.
MERILO	400			
PARCELA	1215/3, 1216/3			