

**ELABORAT LOKACIJSKE PREVERITVE  
ZA DOLOČITEV OBSEGA STAVBNEGA ZEMLJIŠČA PRI POSAMIČNI  
POSELITVI**

- **na parcelah št. 1539, 1540, 1542/1, 1545 in 1931/1,  
k.o. Vintarjevec (1849)**

ID LP v PIS: \_\_\_\_



Razvojni center  
PLANIRANJE d.o.o. Celje

## SPLOŠNI PODATKI

NAZIV LOKACIJSKE PREVERITVE: **ELABORAT LOKACIJSKE PREVERITVE  
ZA DOLOČITEV OBSEGA STAVBNEGA ZEMLJIŠČA PRI  
POSAMIČNI POSELITVI**  
- na parcelah št. 1539, 1540, 1542/1, 1545 in 1931/1,  
k.o. Vintarjevec (1849)

IZDELAL:



Razvojni center  
**PLANIRANJE d.o.o. Celje**  
3000 Celje, Ulica XIV. divizije 14  
telefon: 03/42 74 230  
e-mail: [info@rcpl.si](mailto:info@rcpl.si)

ŠTEV. PROJEKTA: 23/24

ID LP v PIS:

POOBLAŠČENA PROSTORSKA  
NAČRTOVALKA:  
Identifikacijska številka

IRENA POVALEJ  
univ.dipl.inž.arh.  
PA PPN ZAPS 1494

ODGOVORNI GEODET:  
Identifikacijska številka

MARJAN ADAMLJE  
univ.dipl.inž.geod.  
IZS Geo 0321

SODELAVCI:

LANA BAVCON  
dipl.inž.arh.urb.

DIREKTOR:

RADOVAN ROMIH  
univ.dipl.inž.kraj.arh.

ŠTEV. IZVODOV:  
nepooblaščenno kopiranje in  
razmnoževanje ni dovoljeno

2+arhivski izvod

IZDELANO:

maj 2024

## VSEBINA

### I. TEKSTUALNI DEL

1	UVODNA POJASNILA .....	4
2	VELJAVNI PROSTORSKI AKTI OBČINE, POTRJENE LOKACIJSKE PREVERITVE .....	5
3	IZVORNO OBMOČJE ZA LOKACIJSKO PREVERITEV .....	6
4	OBMOČJE LOKACIJSKE PREVERITVE .....	7
5	OBMOČJA VAROVANJ IN OMEJITEV .....	8
6	NAMEN LOKACIJSKE PREVERITVE .....	9
7	OPIS PREDLAGANE SPREMEMBE OBMOČJA POSAMIČNE POSELITVE.....	9
8	UTEMELJITEV SKLADNOSTI NAMENA LOKACIJSKE PREVERITVE Z ZUREP-3.....	11
9	SEZNAM PODATKOVNIH VIROV IN DODATNE DOKUMENTACIJE .....	14

### II. GRAFIČNI DEL

1	Izsek iz občinskega prostorskega načrta s prikazom območja lokacijske preveritve	M 1:5000
2	Situacija obstoječega stanja	M 1:500
3	Prikaz območja lokacijske preveritve	M 1:1000

## I. TEKSTUALNI DEL

### 1 UVODNA POJASNILA

Investitor/pobudnik želi na parceli št. 1540 in delu parcele št. 1539, k.o. Vintarjevec (1849), zgraditi nov stanovanjski objekt.

Na območju opredeljenega stavbnega zemljišča razpršene poselitve (izvornega območja) stojijo stanovanjski, gospodarska in pomožna objekta.

Lokacija nove stanovanjske stavbe se nahaja zunaj meje opredeljenega stavbnega zemljišča razpršene poselitve oz. posamične poselitve. Predmet lokacijske preveritve je širitev in preoblikovanje stavbnega zemljišča pri posamični poselitvi.

Zakon o urejanju prostora (v nadaljevanju ZUreP-3; Uradni list RS št. 119/21) opredeljuje lokacijsko preveritev kot instrument prostorskega načrtovanja, s katerim lahko občina na podlagi posameznih potreb v prostoru izvede manjše spremembe izvedbene regulacije prostora.

Elaborat lokacijske preveritve investitor skupaj s pobudo za lokacijsko preveritev odda na Občino Šmartno pri Litiji, ki izpelje postopek lokacijske preveritve. Občinski urbanist preveri skladnost elaborata z ZUreP-3 in o tem obvesti investitorja. Občinski urbanist na podlagi pridobljenih mnenj nosilcev urejanja prostora ter pridobljenih predlogov in pripomb javnosti županu predlaga, da občinski svet pobudo z elaboratom s sklepom o lokacijski preveritvi odobri ali zavrne.

Elaborat lokacijske preveritve je pripravljen skladno z določili ZUreP-3 in Tehničnimi pravili za pripravo občinskih prostorskih izvedbenih aktov v digitalni obliki. Izdelan je na podlagi izkazanega investitorjevega namena.

Kratice uporabljene v tem elaboratu imajo naslednji pomen:

- EUP enota urejanja prostora
- pEUP podenota urejanja prostora
- PIA prostorski izvedbeni akt,
- OPN občinski prostorski načrt,
- PNRP podrobnejša namenska raba prostora,
- ZPNačrt Zakon o prostorskem načrtovanju
- ZUreP-3 Zakon o urejanju prostora.

## 2 VELJAVNI PROSTORSKI AKTI OBČINE, POTRJENE LOKACIJSKE PREVERITVE

Na območju obravnave lokacijske preveritve velja prostorski akt:

- **Občinski prostorski načrt:** Izvedbeni del občinskega prostorskega načrta Občine Šmartno pri Litiji (Uradni list RS, št. 38/13, 67/14, 29/15 – obvezna razlaga, 97/15 – obvezna razlaga, 69/16 – tehn. popr., 53/17, 104/20 in 118/23) – v nadaljevanju OPN.

PIA nima identifikacijske številke iz zbirke prostorskih aktov iz prostorskega informacijskega sistema.

Na območju navedenega izvornega območja še ni bilo izvedene lokacijske preveritve.

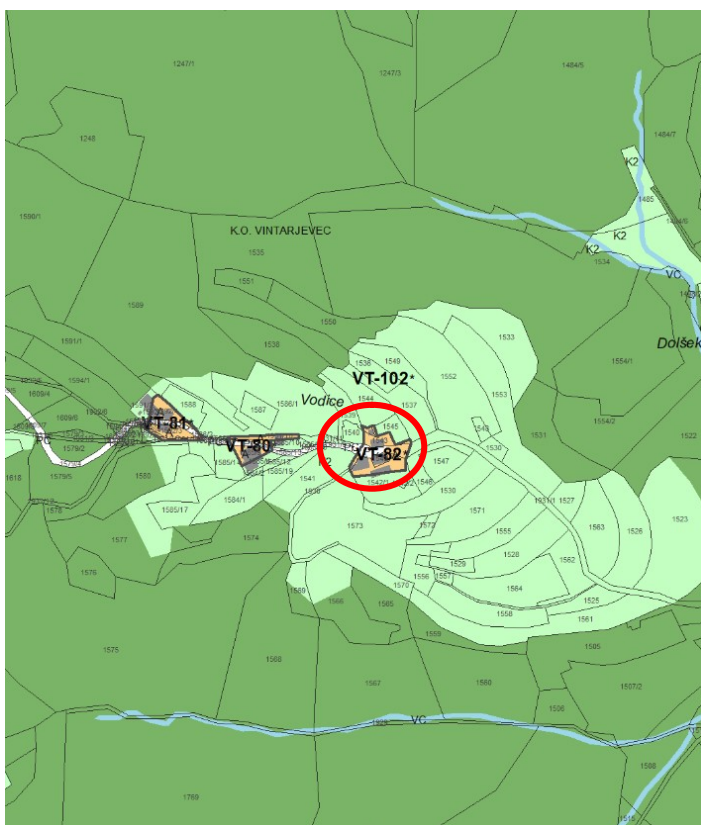

Slika 1: Izrez iz občinskega prostorskega načrta (vir: OPN Šmartno pri Litiji)

### 3 IZVORNO OBMOČJE ZA LOKACIJSKO PREVERITEV

**Občina:**

- Občina Šmartno pri Litiji

**Katastrska občina:**

- Vintarjevec (1849).

**Parcele št.:**

- 1542/1 del, 1543/1, 1543/2, 1544 del, 1545 del, 1931/1 del in 1930 del.

**Podrobnejša namenska raba:**

- Predlagana lokacijska preveritev se nanaša na območje, ki je v veljavnem OPN Občine Šmartno pri Litiji opredeljeno kot površine razpršene poselitve (z oznako A). Skladno s 307. členom ZUreP-3 se površine razpršene poselitve po ZPNačrt štejejo kot območje stavbnih zemljišč na posamični poselitvi po ZUreP-3.

**Enota urejanja prostora:**

- VT-82.

**Podenota urejanja prostora:**

- Ni opredeljena.

**Površina območja stavbnega zemljišča pri posamični poselitvi (površina izvirnega območja):**

- 1526,60 m<sup>2</sup>.

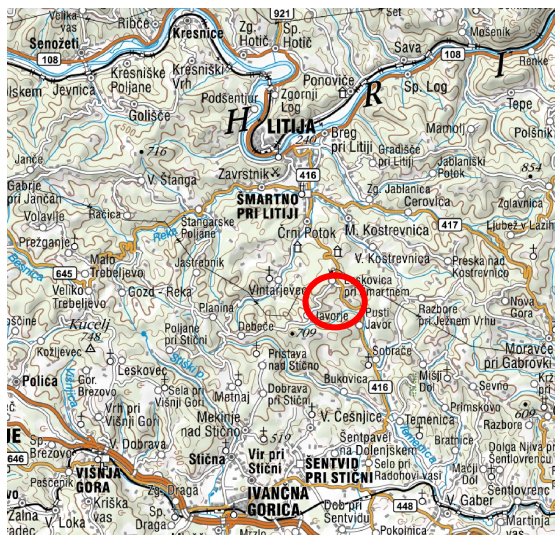

Slika 2: širši prikaz v prostoru – topografija (vir: [www.atlasvoda.si](http://www.atlasvoda.si))



Slika 3: širši prikaz v prostoru – digitalni ortofoto posnetek (vir: [www.atlasvoda.si](http://www.atlasvoda.si))

#### 4 OBMOČJE LOKACIJSKE PREVERITVE

**Občina:**

- Občina Šmartno pri Litiji

**Katastrska občina:**

- Vintarjevec (1849).

**Parcele št.:**

- **širitev:** 1539 del in 1540.
- **izvzem:** 1542/1 del, 1931/1 del in 1545 del.

**Podrobnejša namenska raba:**

- **Širitev:** Območje na katerega posega širitev območja stavbnega zemljišča pri posamični poselitvi je opredeljeno kot druga kmetijska zemljišča (K2).
- **Izvzem:** Območju, kjer se predlaga zmanjšanje stavbnega zemljišča, se spremeni namenska raba iz površine razpršene poselitve (A) v druga kmetijska zemljišča (K2).

**Enota urejanja prostora:**

- VT-102

**Podenota urejanja prostora:**

- Ni opredeljena.

**Vrsta predlagane spremembe:**

- predlagana sprememba območja posamične poselitve predstavlja preoblikovanje in širitev območja stavbnega zemljišča.
- Na območju posamične poselitve se izvorno stavbno zemljišče preoblikuje tako, da se na vzhodnem delu stavbnega zemljišča predlaga zmanjšanje v velikosti 25,90 m<sup>2</sup>, 44,57 m<sup>2</sup> in 53,91 m<sup>2</sup> - skupno 124,38 m<sup>2</sup> (sprememba iz A v K1). Severozahodno od obstoječega stavbnega zemljišča se nadomesti površina izvzetega stavbnega zemljišča v skupni velikosti 124,38 m<sup>2</sup>.
- Na severozahodni strani se predlaga še širitev stavbnega zemljišča v velikosti 305,20 m<sup>2</sup>.

**Površina spremembe:**

- 1a širitev - nadomestitev izvzete površine:	+ 124,38 m <sup>2</sup>
- 1b širitev:	+ 305,20 m <sup>2</sup>
- 2a izvzem:	- 25,90 m <sup>2</sup>
- 2b izvzem:	- 44,57 m <sup>2</sup>
- 2c izvzem:	- 53,91 m <sup>2</sup>
<hr/>	
Sprememba stavbnega zemljišča:	± 305,20 m <sup>2</sup>

**Površina izvirnega območja:**

- 1526,60 m<sup>2</sup>.

**Delež spremembe / širitve:**

- 20 % glede na površino izvirnega območja.

**Površina stavbnega zemljišča pri posamični poselitvi po spremembah:**

- 1831,80 m<sup>2</sup>.

## 5 OBMOČJA VAROVANJ IN OMEJITEV

Območje lokacijske preveritve se nahaja zunaj območij varstvenih režimov: evidentirane kulturne dediščine, varovanih območij narave, varovalnih gozdov, poplavno ogroženih območij, erozijskih območij in vodovarstvenih območij.

Nahaja se delno na območju velike verjetnosti pojavljanja plazov in delno na območju srednje verjetnosti pojavljanja plazov (karta verjetnosti pojavljanja plazov, atlas voda, [www.evode.gov.si](http://www.evode.gov.si)).

Izdelana je Študija erozijskih nevarnosti - Erozijski pojavi in procesi na območju Občine Šmartno pri Litiji - novelacija (izdelal EHO projekt d.o.o., November 2020) iz katere je razvidno, da obravnavano območje ne posega na erozijsko ogroženo območje.

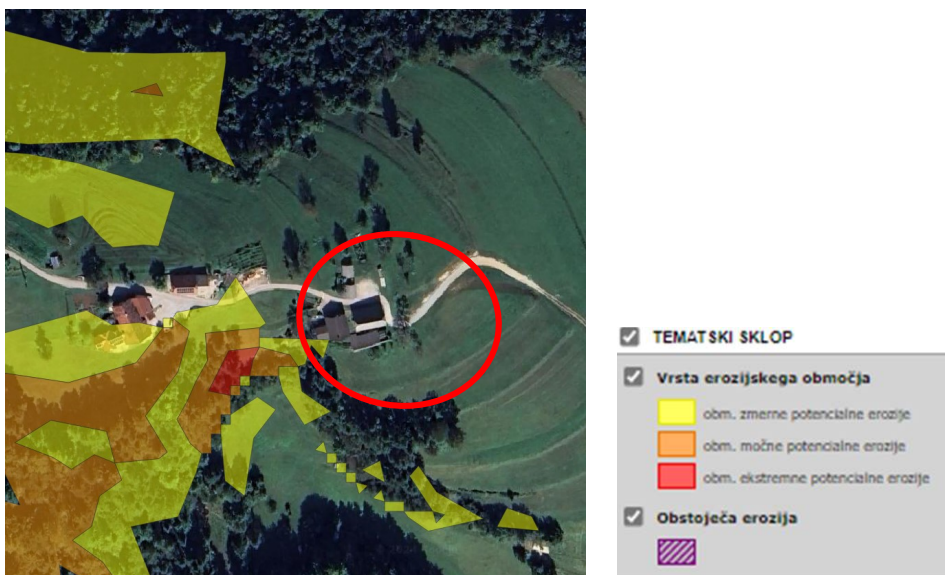

Slika 4: izsek iz študije erozijskih nevarnosti



Slika 5: Prikaz območja plazljivih območij (vir: [www.evode.gov.si](http://www.evode.gov.si))

- PLAZLJIVA OBMOČJA
  - Majhna verjetnost pojavljanja plazov
  - Srednja verjetnost pojavljanja plazov
  - Velika verjetnost pojavljanja plazov
  - Zanimarljiva verjetnost pojavljanja plazov
  - Zelo majhna verjetnost pojavljanja plazov
  - Zelo velika verjetnost pojavljanja plazov

Dostop do posamične poselitve je iz javne poti JP 709461 Vodice, ki poteka do območja posamične poselitve.



Do območja obstoječih objektov posamične poselitve poteka elektro omrežje in komunikacijsko omrežje.

Ne nahaja se v območju veljavnih državnih prostorskih načrtov ali državnih prostorskih načrtov v pripravi.

## 6 NAMEN LOKACIJSKE PREVERITVE

Skladno s prvo alinejo 134. člena ZUreP-3 se predlagana lokacijska preveritev izvede zaradi ohranjanja posamične poselitve; preoblikuje ali spremeni se obseg stavbnih zemljišč, kot so določena v OPN, in določi prostorske izvedbene pogoje.

Obsega širitev in preoblikovanje območja obstoječega stavbnega zemljišča.

## 7 OPIS PREDLAGANE SPREMEMBE OBMOČJA POSAMIČNE POSELITVE

Na območju opredeljenega stavbnega zemljišča posamične poselitve stojijo en stanovanjski, dva gospodarska in dva pomožna objekta. Predvideni objekt predstavlja ohranjanje obstoječe dejavnosti - bivanje, gradnjo novega stanovanjskega objekta.

Investitor želi zgraditi stanovanjski objekt na parceli št. 1540 in delu parcele št. 1539, k.o. Vintarjevec (1849). Predvidena nova stanovanjska stavba bo locirana zahodno od obstoječih objektov. Območje se razširi na severozahodno stran od obstoječega stavbnega zemljišča, da se pridobi stavbno zemljišče za nameravano gradnjo.

Dostop do posamične poselitve je preko javne poti JP 709461 Vodice, poteka do območja posamične poselitve. Dostop do novogradnje se načrtuje preko načrtovanega privatnega dovoznega priključka, ki se odcepi od javne poti.

Predviden objekt se lahko priključi na obstoječe elektro omrežje in komunikacijsko omrežje, ki sta že na posamični poselitvi.

Komunalne odpadne vode se odvaja v malo čistilno napravo. Padavinske vode in očiščene vode iz čistilne naprave se odvaja v ponikovalnico skladno z geološko geomehanskim poročilom.

Nahaja se delno na območju velike verjetnosti pojavljanja plazov in delno na območju srednje verjetnosti pojavljanja plazov (karta verjetnosti pojavljanja plazov, atlas voda, [www.evode.gov.si](http://www.evode.gov.si)). Izdelano je Geološko geomehansko poročilo (Geološko geomehansko poročilo o pogojih temeljenja, št. 010/2024, izdelano maj 2024), ki ugotavlja, da med ogledom ni bilo opaziti večjih erozijskih žarišč, teren je v vplivni okolici mikrolokacije stabilen. Objekt bo temeljen na AB temeljni plošči pod cono zmrzovanja, ki je na lokaciji gradnje na globino 1,0 m. Nasip pod temeljno ploščo naj bo dobro zgoščen in zbit. Nasipni material je potrebno vgrajevati po plasteh, ne debelejših od 0,3 m in ga sproti komprimirati. Pred izvedbo nasipa se mora odstraniti plast humusa in dolomitnega grušča. Predvidena je izvedba ponikovalnice, ki se umesti na vzhodnem delu zemljišča in čim dlje od objekta.

Arhitektonsko oblikovanje in umestitev objekta mora upoštevati določila prostorskih izvedbenih pogojev za oblikovanje, določena za gradnja na namenski rabi A v opredeljeni EUP VT-82, ki se preoblikuje z lokacijsko preveritvijo. Predvidena gradnja mora v celoti upoštevati vsa določila OPN.

Umesti se objekt podolgovate tlorisne zasnove dimenzije, okvirnih dimenzij 7 x 12 m, orientiran vzporedno s plastnicami terena in tvori gručasto zasnovo oz. sledi obstoječi gručasti zasnovi. Etažnost je pritličje in mansarda (dopustna je tudi izvedba kleti). Naklon strehe je v razponu od 30° do 45°, strešna kritina je opečne barve.

Za oblikovanje nizkih prostostojećih objektov, kot je predlagana stanovanjska prostostoječa stavba, je v OPN opredeljen dopusten tip objekta z oznako AE, za katerega veljajo zlasti naslednji PIP, skladno s katerimi se objekt oblikuje:

- z nobeno stranico se ne stika s sosednjimi stavbami,
- višinski gabarit: do P+1+M oziroma v primeru nagnjenega terena relativna višina slemena novega objekta ne sme presegati relativne višine slemena sosednjih obstoječih objektov iste namembnosti premaknjene vzporedno s potekom terena,
- tloris mora biti podolgovat z razmerjem stranic min 1:1,4,

- strehe in strešne kritine (nakloni, material, sleme): Barve naj se uskladijo s prevladujočim tipom v enoti urejanja prostora. V primeru namernega kontrasta je potrebno drugačno obliko arhitekturno strokovno utemeljiti. Minimalno 60 % manj zahtevnega objekta mora biti prekrito z dvokapno streho enakega naklona kot je značilen za enoto urejanja prostora v kateri se gradi, preostali del je lahko prekrit praviloma z ravno ali izjemoma drugače oblikovano streho. Streha prizidkov mora biti prekrita z dvokapno streho enakega naklona kot osnovni objekt oziroma z ravno streho. Dovoljeni so strešna okna, dvokapne frčade z enakim naklonom kot osnovna streha, čopi, kjer so avtohtoni oziroma prevladujoči,
- smer slemena mora biti vzporedna z daljšo stranico in simetrična dvokapnica z naklonom od 30° do 45°.

Objekt bo od sosednjih zemljišč odmaknjen več kot 4,00 m.

S tem bo ohranjen obstoječi arhitekturni in tipološki vzorec posamične poselitve.



Slika 6: prikaz območja lokacijske preveritve

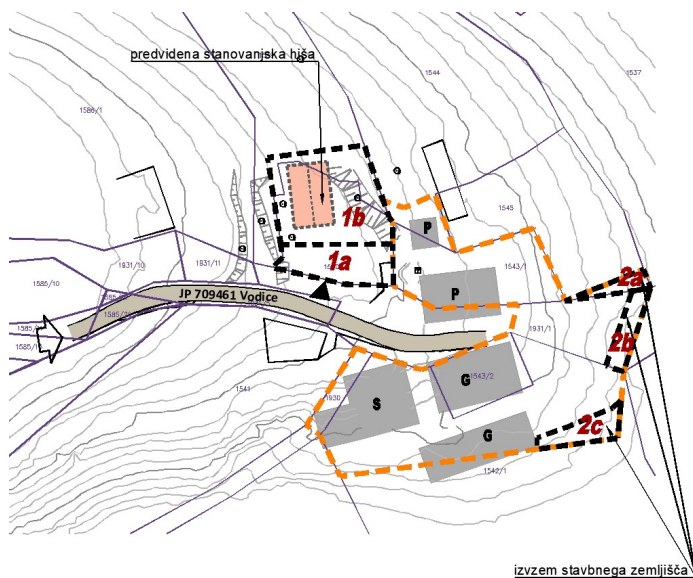

Slika 7: prikaz predvidenih ureditev

## 8 UTEMELJITEV SKLADNOSTI NAMENA LOKACIJSKE PREVERITVE Z ZUREP-3

V povezavi s 135. členom ZUreP-3 so podane utemeljitve iz katerih je razvidno, da je določitev obsega stavbnega zemljišča pri posamični poselitvi skladna z zakonskimi določili.

Preglednica 1: Kriteriji za določanje obsega stavbnega zemljišča pri posamični poselitvi skladno s 135. členom ZUreP-3

Kriterij dopustnosti individualnih odstopanj	Utemeljitev skladnosti
Občina ima sprejet OPN.	Da. Občina ima sprejet OPN: Izvedbeni del občinskega prostorskega načrta Občine Šmartno pri Litiji (Uradni list RS, št. 38/13, 67/14, 29/15 – obvezna razlaga, 97/15 – obvezna razlaga, 69/16 – tehn. popr., 53/17, 104/20 in 118/23).
PNRP na območju lokacijske preveritve je posamična poselitev oz. šteje kot posamična poselitev (307. člen ZUreP-3).	Da. PNRP na območju lokacijske preveritve se nanaša na območje, ki je v veljavnem OPN Občine Šmartno pri Litiji opredeljeno kot površine razpršene poselitve. Skladno s 307. členom ZUreP-3 se površine razpršene poselitve po ZPNačrt štejejo kot območje stavbnih zemljišč na posamični poselitvi po ZUreP-3.
Sprememba stavbnega zemljišča ne presega 600 m <sup>2</sup> .	Ne presega. Širitev je velikosti 305,20 m <sup>2</sup> , območje se tudi preoblikuje.
Sprememba stavbnega zemljišča ne presega 20% izvirnega obsega.	Ne presega. Širitev predstavlja 20% glede na površino izvirnega območja, območje se tudi preoblikuje.
Navedene in upoštevane so predhodno izvedene lokacijske preveritve, ki s spremembami in dopolnitvami OPN še niso vključene v veljavni OPN.	Na obravnavanem izvornem območju ni bilo predhodno izvedenih lokacijskih preveritev.

Preglednica 2: Kriteriji za določanje obsega stavbnega zemljišča pri posamični poselitvi skladno z 32. členom ZUreP-3

Kriterij dopustnosti individualnih odstopanj	Utemeljitev skladnosti
Gre za izvajanje obstoječih dejavnosti.	Da. Na območju opredeljenega stavbnega zemljišča posamične poselitve stojijo en stanovanjski, dva gospodarska in dva pomožna objekta. Predvideni objekt predstavlja ohranjanje obstoječe dejavnosti - bivanje, gradnjo novega stanovanjskega objekta.
Ohranja ali izboljša se obstoječi arhitekturni in tipološki vzorec posamične poselitve.	Da. Umesti se objekt podolgovate tlorisne zasnove dimenzije, okvirnih dimenzij 7 x 12 m, orientiran vzporedno s plastnicami terena in tvori gručasto zasnovo. Etažnost je pritličje in mansarda

	<p>(dopustna je tudi izvedba kleti). Naklon strehe je v razponu od 30° do 45°, strešna kritina je opečne barve.</p> <p>Arhitektonsko oblikovanje in umestitev objekta mora upoštevati določila prostorskih izvedbenih pogojev za umestitev in oblikovanje, določena za gradnjo na namenski rabi A v opredeljeni EUP VT-82, ki se preoblikuje s to lokacijsko preveritvijo, podrobneje opisana v poglavju 7. opis predlagane spremembe območja posamične poselitve. Predvidena gradnja mora v celoti upoštevati vsa določila OPN.</p> <p>S tem bo ohranjen obstoječi arhitekturni in tipološki vzorec posamične poselitve.</p>
<p>Obstoječa posamična poselitev je ustrezno komunalno opremljena tako, da dopušča priklop novih objektov, dostop do javne ceste pa se praviloma zagotavlja preko obstoječih dovozov.</p>	<p>Da.</p> <p>Dostop do posamične poselitve je preko javne poti JP 709461 Vodice, poteka do območja posamične poselitve. Dostop do novogradnje se načrtuje preko načrtovanega privatnega dovoznega priključka, ki se odcepi od javne poti.</p> <p>Predviden objekt se lahko priključi na obstoječe elektro omrežje in komunikacijsko omrežje, ki sta že na posamični poselitvi.</p> <p>Komunalne odpadne vode se odvaja v malo čistilno napravo. Padavinske vode in očiščene vode iz čistilne naprave se odvaja v ponikovalnico skladno z geološko geomehanskim poročilom.</p>
<p>Vpliv na okolje in na obstoječo posamično poselitev se ne bo bistveno povečal.</p>	<p>Da.</p> <p>Vpliv se ne bo povečal, predvideni objekt ne bo povzročal emisij strupenih plinov, nevarnih delcev, plinov, onesnaženja ali zastrupitve vode in tal ter elektromagnetnega sevanja kot tudi ne povečanega hrupa.</p>
<p>Načrtovani posegi v prostor so skladni s pravnimi režimi in varstvenimi usmeritvami.</p>	<p>Da.</p> <p>Načrtovani poseg je skladen z odlokom o občinskem prostorskem načrtu: Izvedbeni del občinskega prostorskega načrta Občine Šmartno pri Litiji (Uradni list RS, št. 38/13, 67/14, 29/15 – obvezna razlaga, 97/15 – obvezna razlaga, 69/16 – tehn. popr., 53/17, 104/20 in 118/23), ki v 5. členu določa, da se na območjih, kjer je razpršena poselitev opredeljena kot avtohtoni poselitveni vzorec, obstoječe gradnje ohranjajo, oblikovno in funkcionalno nadgrajujejo ter komunalno opremijo. Obstoječa območja razpršene poselitve se ohranjajo ter razvijajo s prenovo in minimalnimi posegi v prostor, izjemoma pa se oblikujejo tudi nove površine, pri čemer je potrebno ohranjati oziroma ustvarjati prepoznaven red v prostoru in zagotoviti racionalno prostorsko organizacijo dejavnosti</p> <p>Območje lokacijske preveritve <u>se nahaja zunaj območij</u> varstvenih režimov: evidentirane kulturne dediščine, varovanih območij narave, varovalnih gozdov, poplavno ogroženih območij, erozijskih območij in vodovarstvenih območij.</p>

	<p>Nahaja se delno na območju velike verjetnosti pojavljanja plazov in delno na območju srednje verjetnosti pojavljanja plazov (karta verjetnosti pojavljanja plazov, atlas voda, <a href="http://www.evode.gov.si">www.evode.gov.si</a>). Izdelano je Geološko geomehansko poročilo (Geološko geomehansko poročilo o pogojih temeljenja, št. 010/2024, izdelano maj 2024), ki ugotavlja, da med ogledom ni bilo opaziti večjih erozijskih žarišč, teren je v vplivni okolici mikrolokacije stabilen. Objekt bo temeljen na AB temeljni plošči pod cono zmrzovanja, ki je na lokaciji gradnje na globino 1,0 m. Nasip pod temeljno ploščo naj bo dobro zgoščen in zbit. Nasipni material je potrebno vgrajevati po plasteh, ne debelejših od 0,3 m in ga sproti komprimirati. Pred izvedbo nasipa se mora odstraniti plast humusa in dolomitnega grušča. Predvidena je izvedba ponikovalnice, ki se umesti na vzhodnem delu zemljišča in čim dlje od objekta.</p> <p>Območje se ne nahaja v območju veljavnih ali načrtovanih državnih prostorskih aktov.</p>
<p>Pri načrtovanih posegih so upoštevane fizične lastnosti zemljišča.</p>	<p>Da.</p> <p>Upošteva se dostopnost in konfiguracija terena ter sosednja zemljišča z obstoječo pozidano strukturo.</p> <p>Objekt se umesti na severozahodni strani posamične poselitve. Smer slemena poteka vzporedno z daljšo stranico in vzporedno s plastnicami terena. Ohranja gručasto zasnovano obstoječe posamične poselitve. S takšno postavitvijo objektov je upoštevana značilna postavitvev objektov glede na teren ter medsebojna postavitvev objektov.</p> <p>Dostop do novogradnje se načrtuje preko načrtovanega privatnega dovoznega priključka, ki se odcepi od javne poti.</p> <p>Preko območja posega ne potekajo vodi in naprave komunalne, energetske in komunalne infrastrukture.</p>

## 9 SEZNAM PODATKOVNIH VIROV IN DODATNE DOKUMENTACIJE

Pri izdelavi lokacijske preveritve je bila upoštevana vsa predhodno izdelana dokumentacija in uporabljeni podatkovni viri:

- Geodetski načrt (izdelal ZEME d.o.o., št. ZEME 02/2024M, april 2024),
- zemljiško katastrski prikaz (portal prostor, <https://egp.gu.gov.si>),
- podatki o namenski rabi prostora: OPN Občine Šmartno pri Litiji (<https://pis.eprostor.gov.si/pis-gr-jv>),
- podatki o ogroženih območjih (atlas voda, [www.evode.gov.si](http://www.evode.gov.si)),
- podatki o prikazu stanja prostora (portal PISO, [www.geoprostor.net/](http://www.geoprostor.net/)),
- Študija erozijskih nevarnosti – Erozijski pojavi in procesi na območju Občine Šmartno pri Litiji – novelacija (izdelal EHO projekt d.o.o., november 2020),
- Geološko geomehansko poročilo (izdelal SPECIALNA GEOTEHNIKA, Matjaž Klinc s.p., št. geol. por. Zg. 010/2024, maj 2024).

## II. GRAFIČNI DEL

1	Izsek iz občinskega prostorskega načrta s prikazom območja lokacijske preveritve	M 1:5000
2	Situacija obstoječega stanja	M 1:500
3	Prikaz območja lokacijske preveritve	M 1:1000



**ELABORAT LOKACIJSKE PREVERITVE  
ZA DOLOČITEV OBSEGA STAVBNEGA ZEMLJIŠČA PRI POSAMIČNI POSELITVI**

Št. projekta: 23/24  
Datum: maj 2024

IZSEK IZ OBČINSKEGA PROSTORSKEGA NAČRTA S PRIKAZOM OBMOČJA  
LOKACIJSKE PREVERITVE M 1:5000



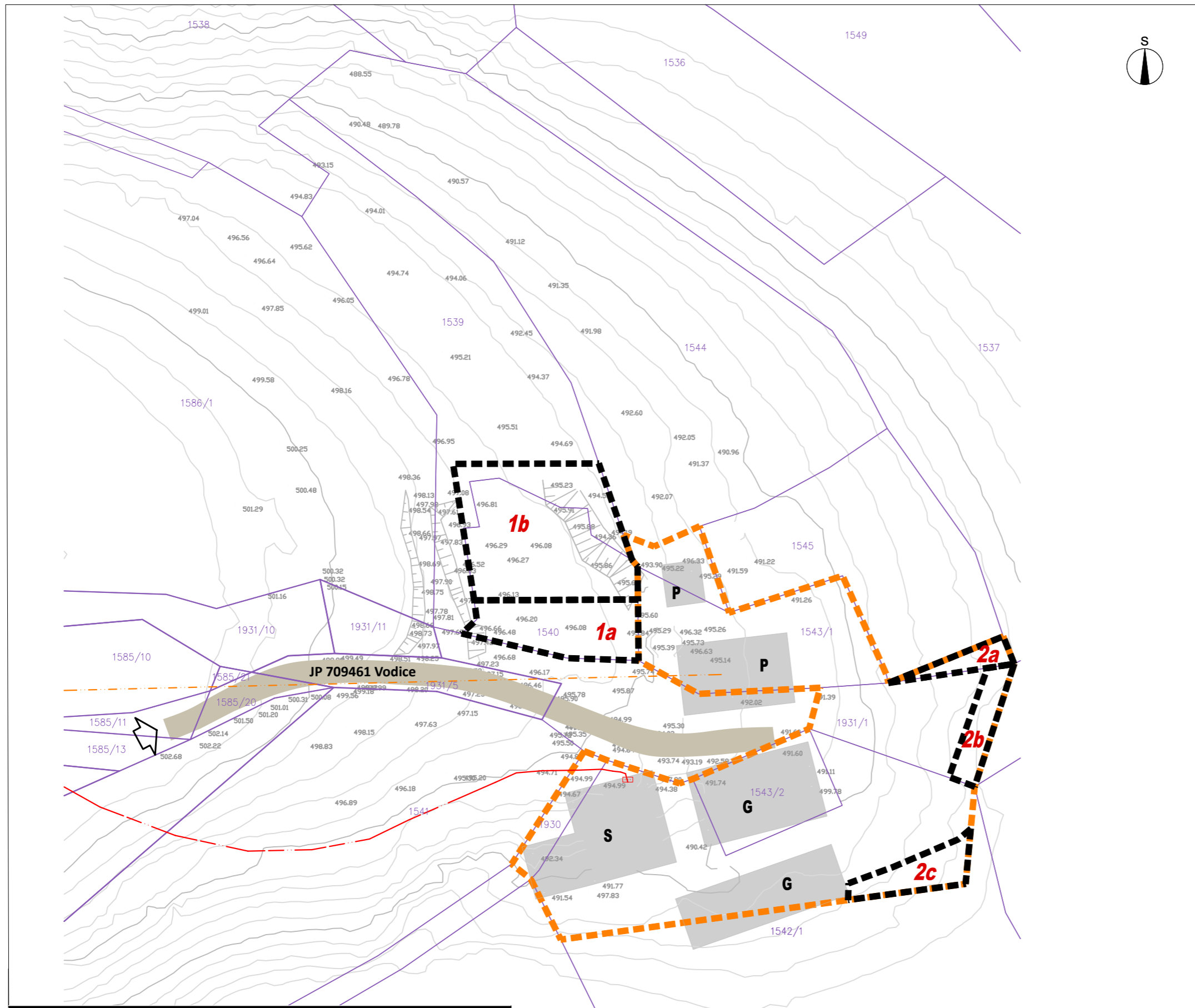

LEGENDA

OBSTOJEČE	PREDVIDENO	MEJE
		območje stavbnega zemljišča na posamični poselitvi (izvorno območje)
		območje lokacijske preveritve:
		<b>1a</b> širitev – nadomestitev izvzete površine
		<b>1b</b> širitev
		<b>2a</b> izvzem
		<b>2b</b> izvzem
		<b>2c</b> izvzem
		PARCELNE MEJE (vir: geodetski načrt)
		parcelne meje
		urejene parcelne meje
		OBJEKTI
		objekti (vir: kataster stavb, <a href="https://egp.gu.gov.si">https://egp.gu.gov.si</a> )
		<b>s</b> stanovanjski objekt
		<b>G</b> gospodarsko poslopje
		<b>P</b> pomožni objekt – garaža
		PROMET
		dostop in dovoz na območje
		obstoječe ceste
		GOSPODARSKA JAVNA INFRASTRUKTURA IN PRIKLJUČEVANJE
		komunikacijsko omrežje
		elektro omrežje

ELABORAT LOKACIJSKE PREVERITVE  
 ZA DOLOČITEV OBSEGA  
 STAVBNEGA ZEMLJIŠČA PRI POSAMIČNI POSELITVI

SITUACIJA OBSTOJEČEGA STANJA M 1:500

Št. projekta: 23/24  
 Datum: maj 2024

ZEME d.o.o., Dunajska cesta 101, 1000 Ljubljana

GEODETSKI NAČRT

Za potrebe	geodetski načrt za pripravo projektne dokumentacije za graditev objekta		
Katastrska občina	VINTARJEVEC	Dne	29.04.2024
Parcela	1540, 1539	Načrt izdelal	Marjan Adamlje dipl.inž.geod. IZS Geo0321
Merilo	M=1:500	Potrdil	Marjan Adamlje dipl.inž.geod. IZS Geo0321
Št. vloge	ZEME 02/2024M	Podjetje	ZEME d.o.o., Parmova ulica 53, 1000 Ljubljana

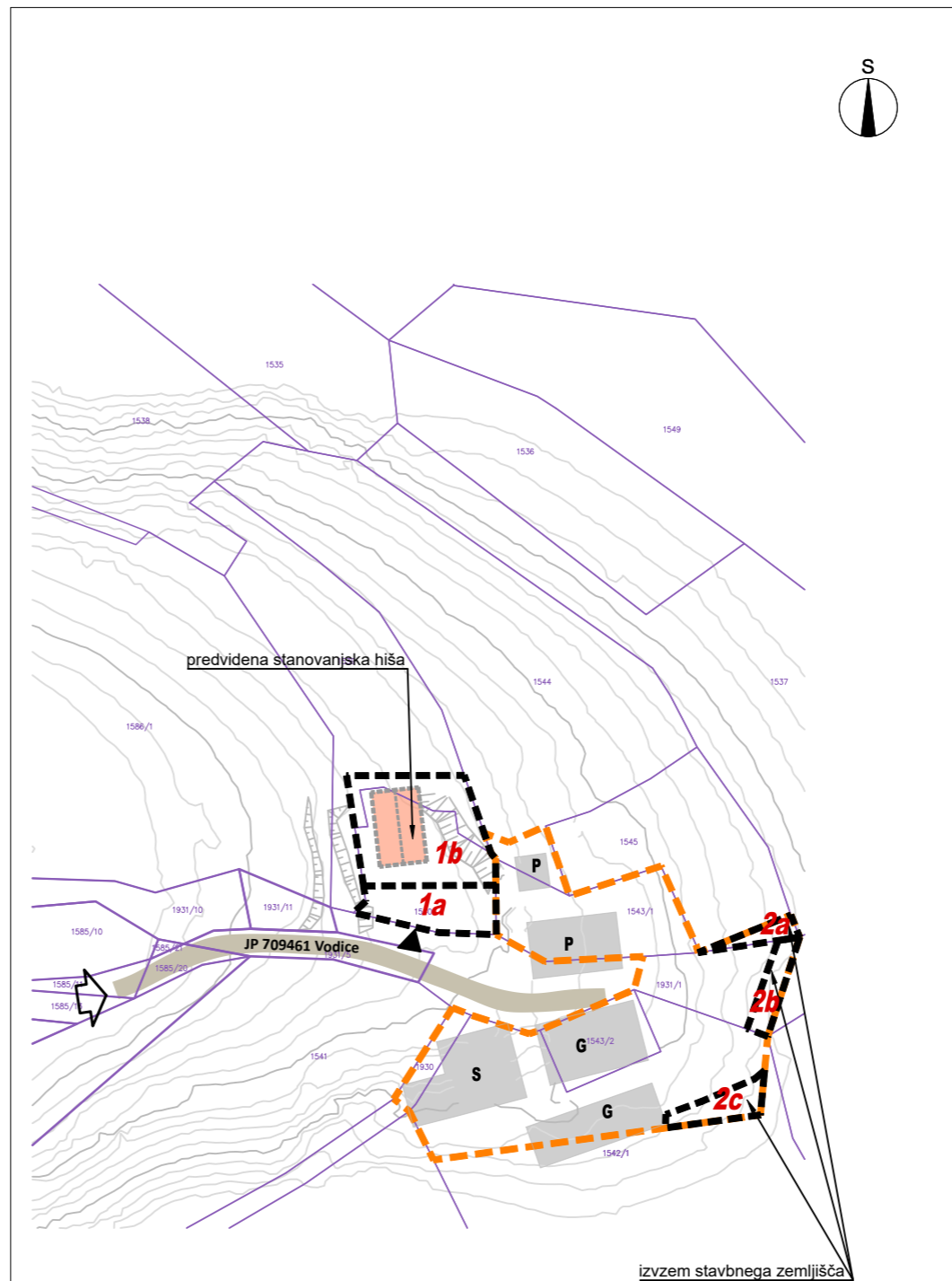
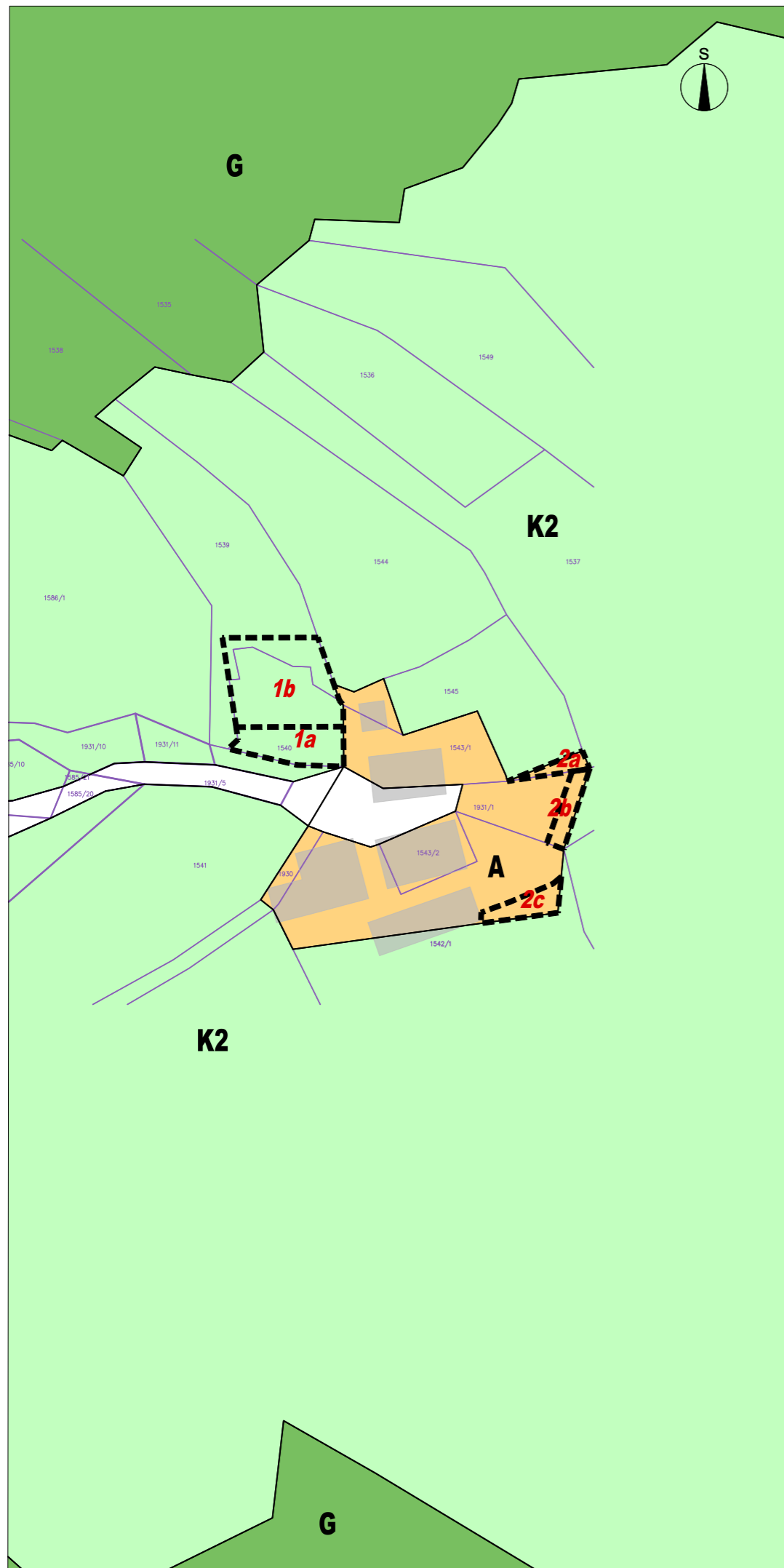

LEGENDA

OBSTOJEČE	PREDVIDENO	MEJE
		območje stavbnega zemljišča na posamični poselitvi (izvorno območje)
		območje lokacijske preveritve:
		<b>1a</b> širitev – nadomestitev izvzete površine
		<b>1b</b> širitev
		<b>2a</b> izvzem
		<b>2b</b> izvzem
		<b>2c</b> izvzem
		PARCELNE MEJE
		parcelne meje (vir: geodetski načrt)
		OBJEKTI
		objekti (vir: kataster stavb, <a href="https://egp.gu.gov.si">https://egp.gu.gov.si</a> )
		<b>s</b> stanovanjski objekt
		<b>G</b> gospodarsko poslopje
		<b>P</b> pomožni objekt – garaža
		okvirna postavitev nove stanovanjske stavbe
		PROMET
		ceste, dovozi
		dostop in dovoz na območje
		dovoz
		NAMENSKA RABA PROSTORA
		stavbno zemljišče na posamični poselitvi (izvorno območje)
		drugo kmetijsko zemljišče
		gozd

ELABORAT LOKACIJSKE PREVERITVE  
ZA DOLOČITEV OBSEGA  
STAVBNEGA ZEMLJIŠČA PRI POSAMIČNI POSELITVI

PRIKAZ OBMOČJA LOKACIJSKE PREVERITVE  
M 1:1000

Št. projekta: 23/24  
Datum: maj 2024

ZEME d.o.o., Dunajska cesta 101, 1000 Ljubljana			
GEODETSKI NAČRT			
Za potrebe	geodetski načrt za pripravo projektne dokumentacije za graditev objekta		
Katastrska občina	VINTARJEVEC	Dne	29.04.2024
Parcela	1540, 1539	Načrt izdelal	Marjan Adamlje dipl.inž.geod. IZS Geo0321
Merilo	M=1:500	Potrdil	Marjan Adamlje dipl.inž.geod. IZS Geo0321
Št. vloge	ZEME 02/2024M	Podjetje	ZEME d.o.o., Parmova ulica 53, 1000 Ljubljana