

## **C4 Podatki iz prikaza stanja prostora in drugi podatki, na katerih temeljijo rešitve akta**

---

## Uvodna obrazložitev

Prikaz stanja prostora je na podlagi 119.člena v povezavi s 107. členom Zakona o urejanju prostora (Ur. l. RS, št. 61/17) in na podlagi Pravilnika o prikazu stanja prostora (Ur. l. RS, št. 50/08 in 61/17 – ZureP-2) obvezna podlaga za pripravo prostorskih aktov.

## Opis obravnavanega območja

Območje na severni in zahodni strani meji na kmetijske površine, na vzhodni in južni strani pa na pozidano območje naselja Šmartno pri Litiji.

Območje OPPN je velikosti ca. 35 ara.



Slika 1: Prikaz širšega območja OPPN (vir: PISO, april 2020)

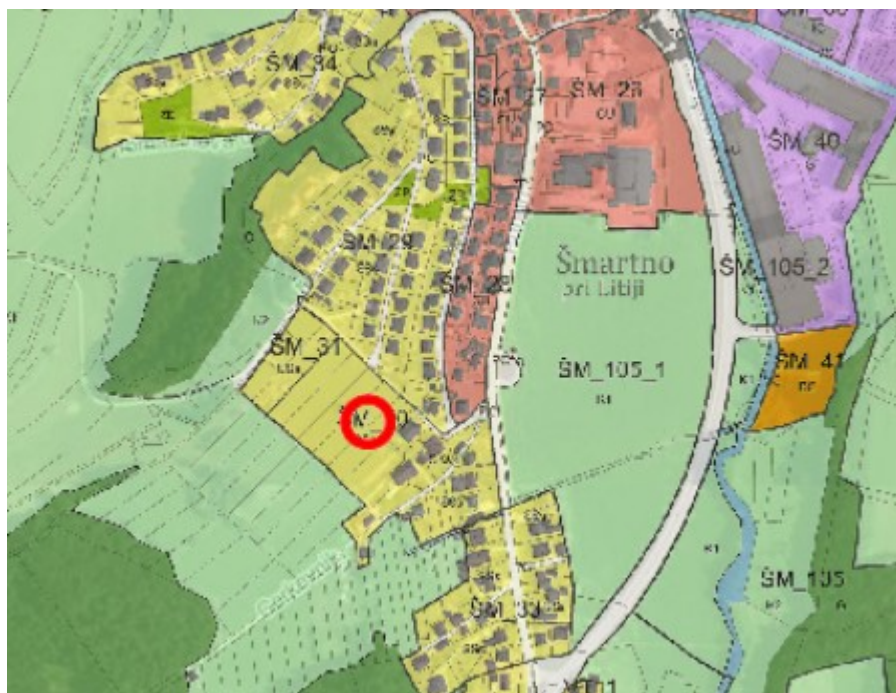

Slika 2: Prikaz namenske rabe območja iz OPN (vir: PISO, april 2020)

### **Varstveni režimi**

Kulturna dediščina (vir podatka: PISO, april 2020)

Na obravnavanem območju ni evidentiranih varstvenih režimov s področja varstva kulturne dediščine.

Ohranjanje narave (vir podatka: PISO, april 2020)

Na obravnavanem območju ni evidentiranih varstvenih režimov s področja varstva narave.

Vodni viri (vir podatka: PISO, april 2020)

Na obravnavanem območju ni evidentiranih varstvenih režimov vodnih virov.

Poplavna, erozijska in plazljiva območja (vir podatka: PISO in evode.gov.si, marec 2020)

Obravnavano območje se ne nahaja na poplavnem ali plazljivem območju. Območje je erozijsko ogroženo (zahtevni zaščitni ukrepi). Za območje podrobnega načrta je bilo izdelano Geološko geomehansko in hidrogeološko poročilo z oceno erozijske ogroženosti, št. 4668-231/2020-01, oktober 2020, izdelal: Geologija d.o.o. Idrija, Prešernova ulica 2, 5280 Idrija. Izsledki strokovne podlage so, da območje ni erozijsko ogroženo in ni plazovito.



Slika 3: Prikaz erozijskega območja (vir: PISO, november 2020)



## Gospodarska javna infrastruktura

Gospodarska javna infrastruktura je razvidna iz spodnjih prikazov (vir podatka: PISO, april 2020)

### Cestna infrastruktura

Prometni dostop do območja OPPN se uredi preko obstoječega priključka na zbirno cesto LZ209011 Pungart – Cerkovnik – R2 416 in javno pot JP710821.

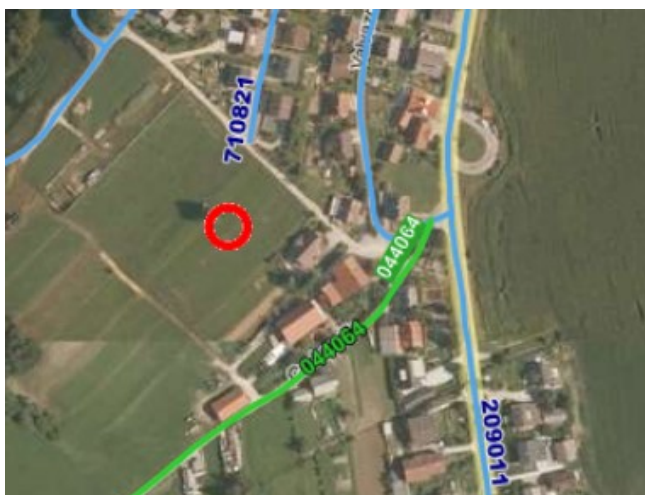

Slika 4: Prikaz cestne infrastrukture (vir: PISO, april 2020)

### Komunalna infrastruktura

Vzdolž nekategorizirane kolovozne poti poteka javno vodovodno omrežje (PVC Ø 125 in PVC Ø 110).

Vzdolž nekategorizirane kolovozne poti poteka javno kanalizacijsko omrežje v ločenem sistemu (fekalni vod - PVC Ø 250 in meteorni vod - PVC Ø 300).

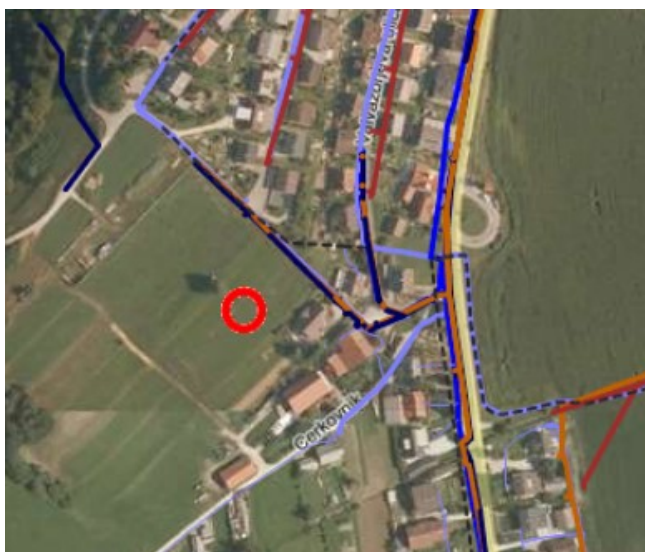

Slika 5: Prikaz vodovodnega in kanalizacijskega omrežja (vir: PISO, april 2020)

## Energetika

Sosednje stanovanjsko območje, ki meji na območje OPPN je priključeno na nizkonapetostno javno elektro omrežje. Urejena je javna razsvetljava obstoječega naselja. Plinovodno omrežje ni zgrajeno.



Slika 6: Prikaz elektro omrežja ter drugih energentov (vir: PISO, april 2020)

## Elektronske komunikacije

Sosednje stanovanjsko območje, ki meji na območje OPPN je opremljeno s telekomunikacijskim omrežjem.

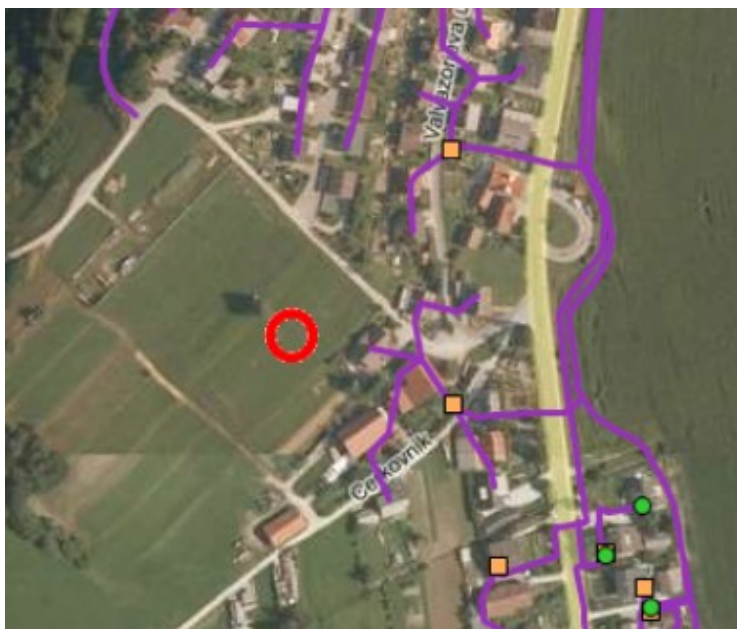

Slika 7: Prikaz telekomunikacijskega omrežja (vir: PISO, april 2020)