

LEGENDA

	vidni peskan armiran beton
	podložni beton / estrih
	vidna opeka
	teraco
	mavčno-kartonska plošča
	les
	nasutje
	zemlja

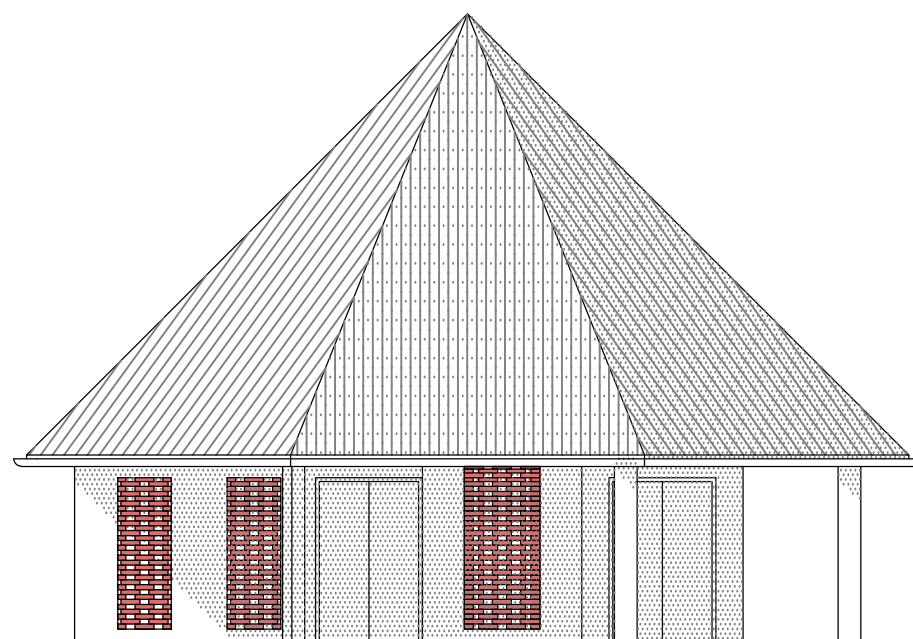

SEVERNA FASADA

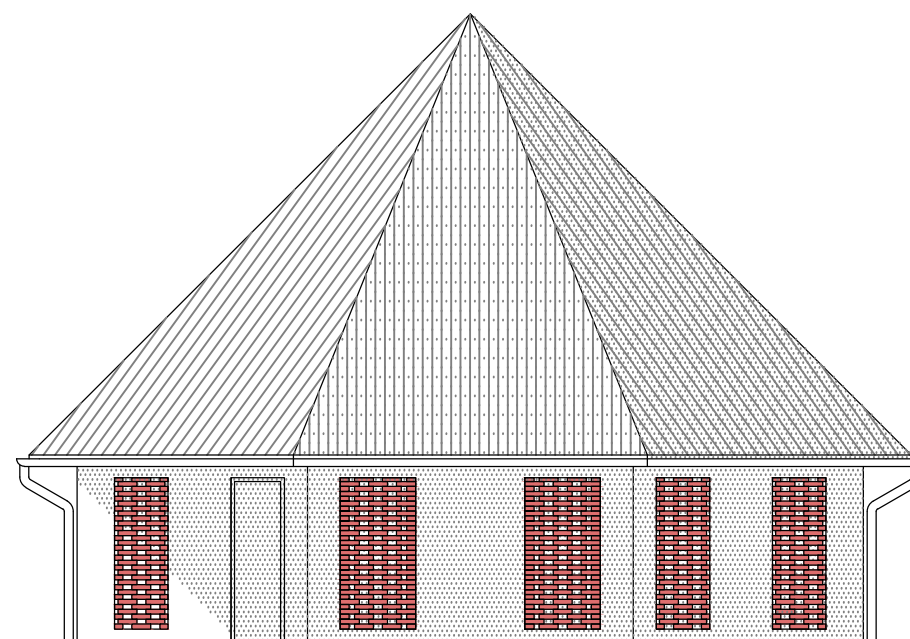

VZHODNA FASADA

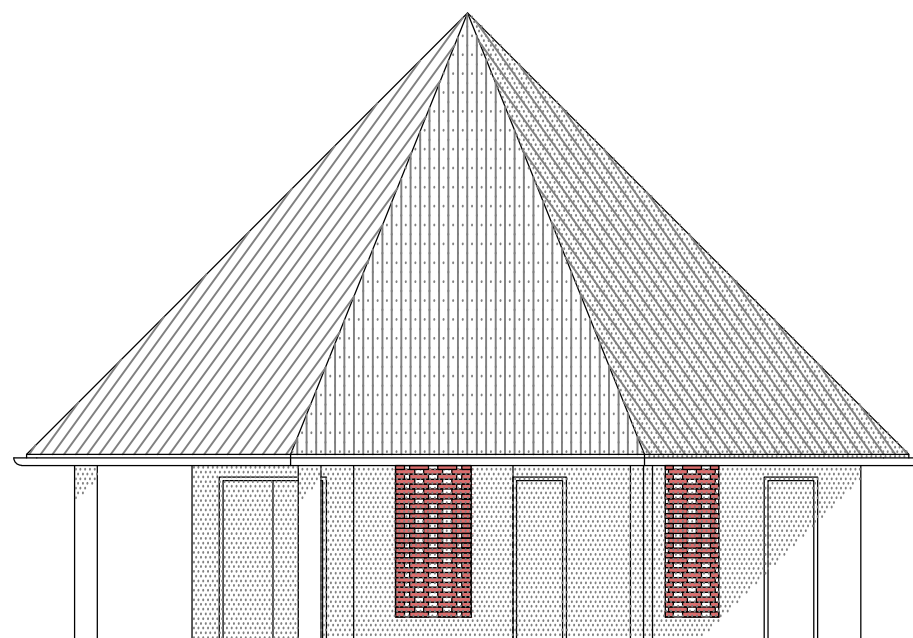

JUŽNA FASADA

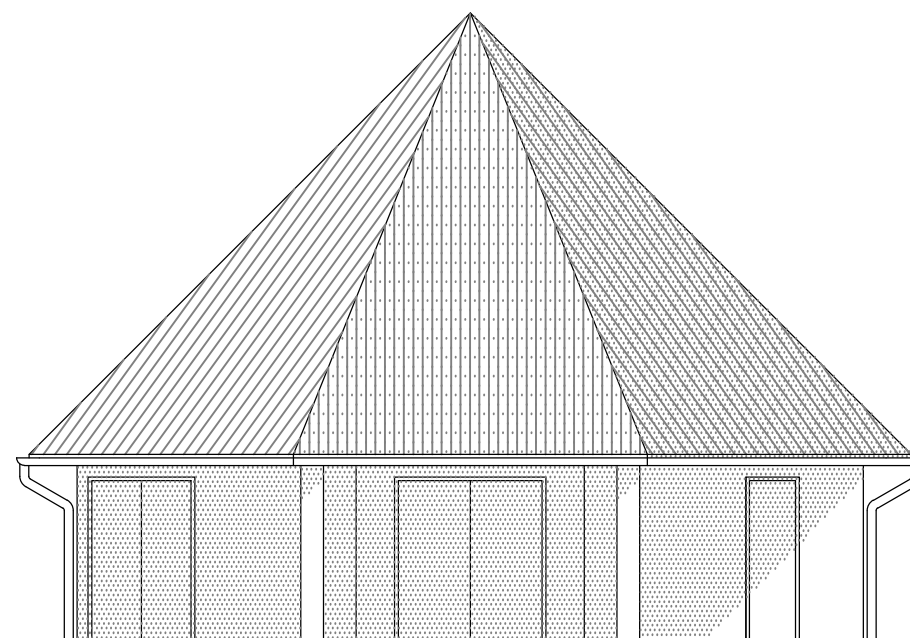

ZAHODNA FASADA

Akvarel arhitekti Valentin Slaček s.p.
 Prijateljeva ulica 30
 1000 Ljubljana
 gsm: 386 (0)41 667 591
 e-mail: valentin.slacek@gmail.com

Investitor:	OBČINA ŠMARTNO PRI LITJI
	Tomazinova ulica 2, 1275 Šmartno pri Litiji
Objekt:	NOVOGRADNJA MRLIŠKE VEŽICE
Vrsta dokumentacije:	PGD
Načrt:	NAČRT ARHITEKTURE
Risba:	FASADE
Odg. vodja projekta:	Valentin Slaček, mag. inž. arh., ZAPS 1759 A
Odgovorni projektant:	Valentin Slaček, mag. inž. arh., ZAPS 1759 A
Sodelavci:	dr. prof. Živa Deu, univ. dipl. inž. arh.

Številka načrta arhitekture: 2017/073 ARH	Merilo: 1:100
Datum: junij 2018	Št. lista: 08