









- 1**
- teraco 2 cm
 - električno talno greenje 0,5 cm
 - estrih 6 cm
 - PVC folija 0,1 cm
 - toplotna izolacija EPS
 - v poslovnih dvorani 5 cm
 - v čajni kuhinji in wc-ju 10 cm
 - hidroizolacija 0,5 cm
 - AB plošča 15 cm
 - plasti planuma po geološko-geotehničnem elaboratu

- 2**
- bakrena kritina 4/5 cm
 - prečne letve 5/8 cm
 - vzdolžne letve - zračni most 5/8 cm
 - sekundarna kritina 0,2 cm
 - toplotna izolacija 10 cm
 - parna zapora 0,1 cm
 - vidne deske - oljen macesen 2,5 cm
 - vidni špirovci 12/22 cm

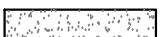
- 3**
- vidni peskan armiran beton 20 cm

LEGENDA

-  vidni peskan armiran beton
-  podložni beton / estrih
-  vidna opeka
-  teraco
-  mavčno-kartonska plošča
-  les
-  nasutje
-  zemlja
-  toplotna izolacija
-  hidroizolacija / parna zapora

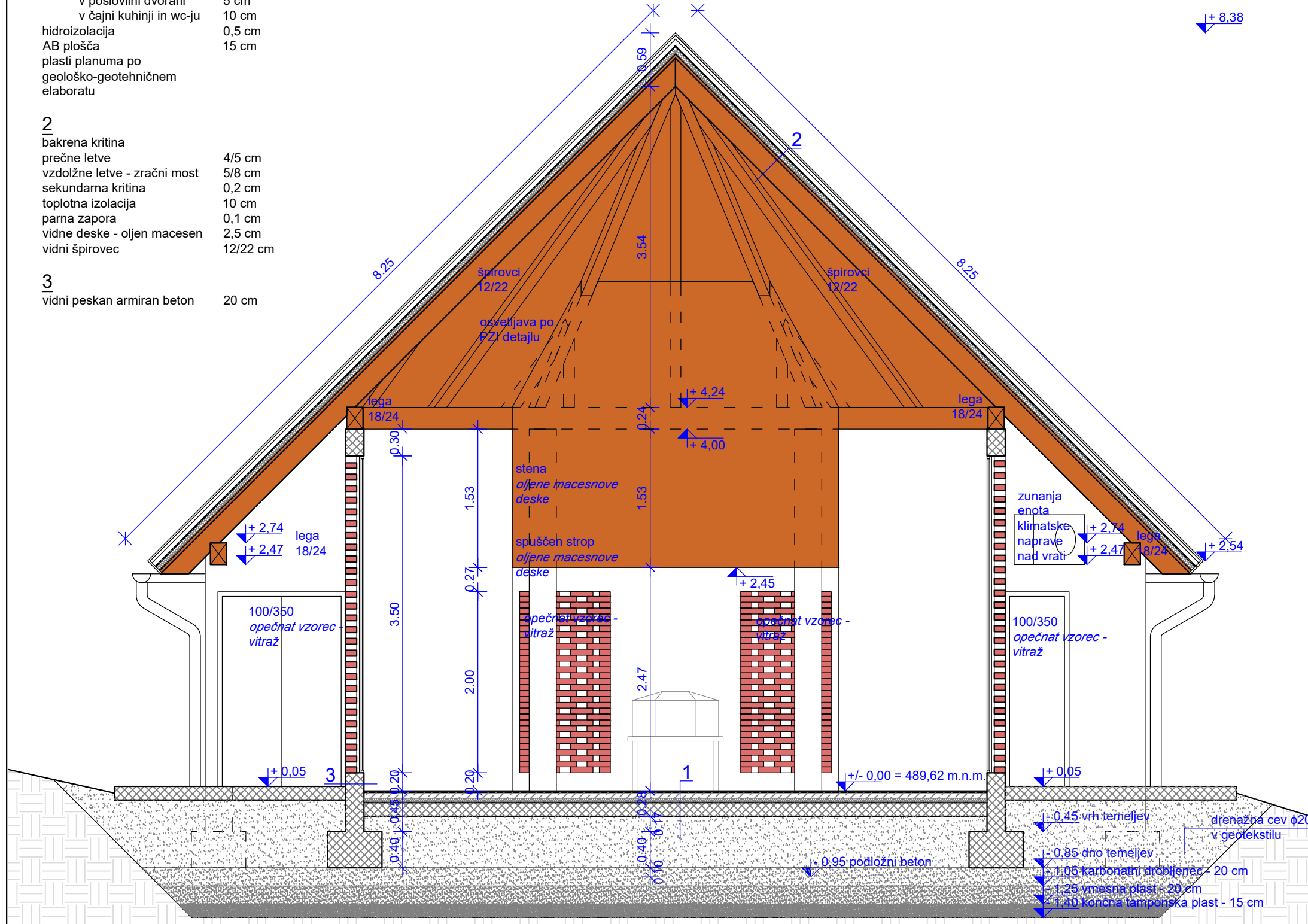

Akvarel arhitekti Valentin Slaček s.p.
 Prijateljova ulica 30
 1000 Ljubljana
 gsm: 386 (0)41 667 591
 e-mail: valentin.slacek@gmail.com

Investitor:	OBČINA ŠMARTNO PRI LITJI
	Tomazinova ulica 2, 1275 Šmartno pri Litiji
Objekt:	NOVOGRADNJA MRLIŠKE VEŽICE
Vrsta dokumentacije:	PGD
Načrt:	NAČRT ARHITEKTURE
Risba:	PREREZ B-B
Odg. vodja projekta:	Valentin Slaček, mag. inž. arh., ZAPS 1759 A
Odgovorni projektant:	Valentin Slaček, mag. inž. arh., ZAPS 1759 A
Sodelavci:	dr. prof. Živa Deu, univ. dipl. inž. arh.

Številka načrta arhitekture: 2017/073 ARH	Merilo: 1:50
Datum: junij 2018	Št. lista: 07